

Genaro

- Angrisani: Proc.^a di Cat.^a m.^a Angrisani Brignona, in Maurizio
 Arbaudi: mut.^a Arbaudi Libro p.^{mo} 1692: 287
 Ambrosini: 3: Tes.^{to} di Liondino, e Maria, sorella di Ambrosini
 Libro p.^{mo} 1692: 281
 Arduina: 8: Dote d'Anna Cat.^a milana Arduina p.^{mo} 1692: 253
 Astesano: 8: Cess.^e del Collegio de Speian di Torino, a' Giuseppe
 Astesano Libro p.^{mo} 1692: 359
 Argentero: 16: Credito di Michele Ger.^{mo} Verdina, ad Emanuel
 Argentero C.^{te} di Baynasco p.^{mo} 1692: 459
 Alberti - 15: Don.^{te} di Giac.^o Sor.^o Alberti, a' Barbara Maria
 De Gaberet p.^{mo} 1692: 467
 Arduiti 23: Divis.^e tra' Pro.^o Ant.^o Filippo, e Anna Maria, Susana
 Teresa, e Mary.^{ta} De Arduiti p.^{mo} 1692: 609
 Amblet - 20: Tes.^{to} di Don.^o Amblet p.^{mo} 1692: 672
 Antoniotti 16: Accenza del Principe di Carignano, a' Todros esij.^o Segre
 Gio. Luigi Garetta, fratelli Antoniotti, Gio. Bouero,
 Ant.^o, e Gio. Batt.^a Barberi p.^{mo} 1692: 699
 Avanzato: 16: Affitto di Cesare Frau Capra, a' Vincenzo Avanzato
 e Gio.^o Sor.^o Garsino p.^{mo} 1692: 735
 Alloa - 31: Proc.^a d'Isabella Sola, in Gius.^e Alloa 2.^o 1692: p.^{mo}
 Agosta - 19: Obligo del Ducato d'Agosta, di Gio.^o Berretto 2.^o 1692: 35
 Arsignole - 31: Proc.^a d'Anna Antonia Bustica, et Anna Maria
 Gardina Sor.^e Arsignole, et Antonio Luigi Bustico
 Libro 2.^o 1692: 85
 Anna - 7: Quitt.^a di Gio.^o B.^o d'Anna, a' Gio.^o m.^a Garetto, e Cess.^e d'Angela
 Maria Garetta Curatera 2.^o 1692: 89
 Albertengo: 30: Cont.^a tra' Gio.^o Albertengo, e Gio.^o Berretto, e Gio.^o Dellibon
 Magistris Sacca Lib.^o 2.^o 1692: 155
 Ambrosio 31: Censo d'Ottavio enaghino, dalla Citta' di Torino, e
 quitt.^a di Gio.^o Batt.^a Ambrosio 2.^o 1692: 225

Genaro

- Audisio 24: Test.^o di Saluor Audisio Libro 2.^o 1692: 265
 Angrisani: 25: Permuta tra Fran Nanzetto, e Maria Cat.^a Angrisani
 Brijnona, con Aeno. Lib: 2: 1692: 393
 Arbaudi - 21: Quitt.^a d'Em.^o Filiberto Goucano, a Carlo Agio Arbaudi
 Libro 2.^o 1692: 453
 Arduzzi: 27: Proc.^a di Filippo Arduzzi, in Teddoro Barro 2.^o 1692: 675
 Ajma - 30: Quitt.^a d'Anna Bosca Ajma, da Stef.^o Gius.^o e Gioa Picca
 De Ajma Lib: 3: 1692: 119
 Arnauda: 26: Quitt.^a con Rinancia di Fran Maria Arnauda da loro
 Mre. libro 3: 1692: 929
 Albertino 29: Quitt.^a di Gio Battia Albertino, ad Ant.^o Rospo 5.^o 1692: 730
 Andreis: 14: Retrouendo.^o di Vittoria Maria Castell Cerutta, a
 Lazaro De Andreis 11: 1692: 413
 Astesano: 26: Cess.^a di Gius.^o Astesano, a Pro. Fran Teraneo 1.^o 1692: 663
 Arman da: 31: Dote di Don Lupo Arman da Lib: 5: 1693: 113
 Astesano - 9: Quitt.^a d'Ant.^o Maria Astesano, a Gius.^o Ant.^o Colomba, et
 oblijo di Gio B.^a Astesano 5.^o 1693: 753
 Albagno: 15: Fondat.^o fatta dal R.^o Definitorio Prouinciale de PP.
 Carmelitani Scalzi di Santa Teresa in Piemonte, al
 monte di San Giuseppe d'Albarno nella Diocesi d'
 Iuua 1.^o 1692: 433

1697

Peraro

2 A

[Faint, illegible handwriting, likely bleed-through from the reverse side of the page]

1692

Febraro

A

- Adamoli - 13 Procura d. Melchior, nava Martin, e Enrype Occhis et D. Dome.
e Francisca Adamoli. l.a. 1692. 219
- Alberti - 14 Procura d. E. Bata Alberti et Luis caots l.a. 1692. 585.
- Antonij - 15. Dote d. Anna Franca. Beata de Antonij l. 13. 1692. 126.
- Ambrosia 13. Dote d. Anna Ambrosia Picca l. 13. 1692. 499
- Andreis - 16. Quitta d. Pietro Milane da Cetti curban, e E. An. Andreis
l. 13. 1692. 519.
- Agostiniani et Trav. ha i M. Agostiniani. d. Form, e C. na. del Crocifisso con l. 13
E. n. Reiguardi l. 13. 1692. 69
- Ambrosio - 1. Quitta d. Anna Peretud. Montagan et E. Bata d. Ambrosio l. 13.
1692. 1105
- Arbaudi - 12. Trans. in il Conte Alessandro Mariano et Francisca
Arbaudi moriva. lib. 8. 1693. 383
- Ajasa - 18. Dote d. Anna Tuo Ajasa. Maria d. Macella. lib. 11. 1693. 451

1692.

Febrero

3

A

[Faint, illegible handwritten text, likely bleed-through from the reverse side of the page.]

1692.

Marzo

A

Ajmeno - 17. Quitt' d. Ajmeno Ant. Ajmeno, & d. Cajna Perotti, e Marcara Ajmeno.

Ajmeno - 17. Quitt' d. chitt' d. ^o Franis Bero. Ajmeno cur rati, l. 1. 1692 da N. Vannata. 473.

Anonciata in Casa d. Mled. Terren dall' M. del Casu d. Moria, e restituita

Argentera - 1. Vento d. Angela Perotti, e cu an uale l. 1. 1692 - 175

Argentera - 2. Cecilio d. Maria Argentario Ceberrano d' Enrie B. d. Pagnano.

Anso - 4. Rata d. Giuseppe Ant. o Stefano Canaris, e quitt' d. Ann Maria

Avocati - 20. Cel. d. Stefano, e macata Avocati, o Stefano Canaris l. 10. 1692.

Amici - 5. Cura d. Fratelli Amici in Giuseppe Ant. Perotti. l. 17. 1692. 74

Ajmeno - 1. Franis tra Franis Bero. Ajmeno e Ca. nov. d. S. Giovanni d. S. Maria

Ajmenino - 9. Vento d. Franis Ajmenino o Franis Bero. Noventa l. 6. 1692. 349

Ambrosio - 29. Vento d. An. Tomaso Bernardi, o Ca. Patti Ambrosi, e quitt' d. Ca. Amis

Anso - 4. Casa d. Giuseppe Ant. da Cas. Mieris nobile Ant. Canaris

Anglesio: 3. Vento d. Gio. Lega, o d. Ant. Anglesio. l. 10. 98. 362.

1692.

Marzo

A A

Amici	5	Cura d. Luigi And, Martelli Amici, in Giuseppe Ant Perot. l. 3. 1692. (24)
Ajmo	3	Trattato tra Maria Bona. Ajmo et Maria de Linciano San Martino Cam. l. 3. 1692. (26)
Anglesy	4	Procuro d. Maria e Martelli Anglesy in G. Anna l. 3. 1692. (31)
Amatis	10	Vend. d. Nicola Martelli a G. Amati l. 3. 1692. (33)
Alliberti	10	Cura d. Anna Lucretia Cervellera Alliberti. l. 3. 1692. (42)
Audetti	17	Obblig. d. Carlo Filippo Cocha Rangone a Maria Maria, e Lucia de Audetti. l. 3. 1692. (45)
Alpino	17	Ced. d. Margherita Pico Alpino ad Agostino Ant Alpino l. 3. 1692. (45)
Aje	16	Vend. d. Pietro dell Aje l. 3. 1692. (53)
Agnello	7	Vend. d. Maria Agnello a G. Mart. Pich. l. 3. 1692. (70)
Anna	12	Comp. d. G. Batt. d'Anna da Mart. Veroglio l. 3. 1692. (78)
Amerot	27	Procuro del Duca Carl. d. Slesburg nel Marchese Ammerot l. 3. 1692. (93)
Andreis	22	Vend. e cura d. N. Maria in G. Ant. d. Andreis l. 3. 1692. (95)
Amoretti	28	Remitt. d. abbatone d. Carlo Caiani Amoretti. l. 3. 1692. (95)
Agliardo	17	Carta d. G. Domenico Agliardo curato Ant Mariana Co. d. Polesio, e quibus J. Maria Lud. Morengo Compagnone, Salvo da Anna Maria Cajre l. 3. 1692. (98)
Antonioti	8	Quinta d. Bart. Antonioti & Margherita Maria Bonelli ad Anna Camilla Bonella l. 3. 1692. (101)
Anselmetti	13	Quinta d. G. Batt. Anselmetti, a Maria Maria Anna e G. Maria Anselmetti. l. 3. 1692. (108)
Alfieri	20	Quinta d. Paolo Riccio Co. d. Sobrito, a Lucia Caiani Alfieri. l. 3. 1692. (108)
Acogadro	26	Trattato tra G. Maria de Chialant Bar. d. Castiglione e Teodoro Acogadro Co. d. Agnano, Bar. Piovone, e G. Luigi Giuseppe. l. 3. 1692. (109)
Arboreo	15	Quinta d. G. Maria Anselmetti, a Lucia Caiani Arboreo. l. 3. 1692. (108)
Arso	15	Obblig. Ant, obblig. d. Mercurio Alfonso Arboreo l. 3. 1692. (109)
Arboreo	6	Procuro d. Mercurio Carlo Arboreo Arboreo l. 3. 1692. (109)
Ardisone	6	Vend. d. G. Batt. Ardisone l. 3. 1692. (109)
Agnelli	10	Vend. d. Carlo Mart. e Martelli Agnelli, a G. Stefano, e Lucia Martelli. l. 3. 1692. (109)
Abbate	19	Vend. d. Nicola de Abbate l. 3. 1692. (109)
Alberico	20	Quinta d. Anna Lucretia Cervellera a G. Ant. Rognol. in Caspar Alberico e quinta d. Maria Maria G. Carl. e Ann. Maria de curatore in G. Rognol. l. 3. 1692. (109)
Astenga	14	Quinta d. condonazione d. Carlo Pella Astenga, a G. Mart. Astenga l. 3. 1692. (111)
Astrua	28	Vote d. Anna Astrua Calliana l. 3. 1692. (117)
Amoretti	20	Quinta tra Carlo Caiani Amoretti, a Maria Lud. Auerab, e G. Batt. Perachi n. l. 3. 1692. (117)
Auenato	20	Quinta tra Amoretti
Amoretti	5	Quinta d. Carlo Amoretti e Martelli e Lucia Amoretti da Maria Maria Bonella
Audini	4	Obblig. d. Ant. e Felice Audini J. La Vallea a Paolo Ant Ferrero Co. d. Bencara e Capri l. 3. 1692. (117)

Aprile

A

1692.

- Arboreo - 12. Corporato d. Mercurio Affari Nobili San. d. Estinara in Capone
Gorredh l. q. 1692 - 261
- Aijassa - 1. Cong. d. Bon. Capato da Margh Ajatta Brocaia l. q. 1692 - 291
- Alliberti - 11. Removend. d. Ca. Bata Rundo e juia cad. Canalis i. style - 315
- Anna - 16. Cell. d. Nat. Bunicah. da Thaus Nat. d. Anna l. q. 1692 - 343
- Antonielli - 12. Inuestitura un. rehatamè d. H. delle Conclata d. Minis, a Carh.
Subniell. l. q. 1692 - 369
- Amoretti - 23. Procura d. Carlo Eacinh Ananitt. in Nat. Costelle l. q. 1692 - 317
- Arcore - 30. Dote d. Maria Maria Palejua Arcore Co. d. Naro, e apobamè
d. Maurizio Amore l. s. 1692 - 19
- Amico - 30. Vend. d. Georgi Noms Amis ad Allett. Nyrabi Thaus Amis l. s. 1692
- Arisetto - 16. Dicit. in Nat. Nomi. e. Eacu Natell. Arisett. l. s. 1692 - 91
- Anna - 29. Cell. d. Nat. Bunicah. a Thaus Nat. d. Anna l. s. 1692 - 333
- Arella - 12. Thaus. in Laura Maria Arella, e. Eusepe Nat. Luigi e. P. d.
Erandole l. s. 1692 - 943
- Ardita - 20. Dote d. Nomi Maria Pastota Ardita l. s. 1692 - 923
- Andrate - 1. Testam. d. Allett. Andrate l. s. 1692 - 905
- Angiono - 19. Cuita d. Daniel Violata a Nomi d. Pari, e. cell. d. Carl Maria
Angiono, e. cuita del Camplice Domico, e. remuend. d. Parh.
Eusepe, o. selett. l. s. 1692 - 943
- Alfieri - 17. Cuita d. Eusepe Beacert. Piaratta, e. Allettis Perrione g. l. s.
Christina Piaratta, e. remuend. della nm. della vil. tione.
Cattalan. Alfier. l. s. 1692 - 83
- Almese - 15. Delib. della Citta d. Almese a. cventh. Motta l. q. 1693 - 10.
- Ainavi - 27. Cuita d. Eusepe Ca. Ainavi. Nomi. d. Claudiana a.
Pulcin. Batti. Plea e. Cuitis. mercurio. Batti. l. s. 1693 - 589
- Andree - 16. Cuita d. o. Christ. Galibukon, a. Natell. Galibukon
e. cuita a. Carl. Tomaso Andree l. s. 1693 - 923
- Audetto - 4. Vend. d. Do. Batta Doggetto a. Carlo Fran. Audetto l. s. 1693. 1161

Pugno.

A

1692.

- Alessandria 6. Dote d. Maria marchisa Traucua Alessandria con istituzione
d. Verde l. 6. 1692 - 191
- Auerato - 7. Ced. d. Eau dal Potho nuovo della Cisterna, a Carl. Ant. Auerato
E. Pat. Perasha l. 6. 1692 - 289
- Antiochia - 8. Dote d. Giuseppe Antiochia in E. Pat. Nat. n. l. 6. 1692 - 307
- Appiano - 10. Dote d. E. Bielle Syria, a E. Roma Col. l. 6. 1692 - 369
- Antermi - 14. Quitta d. Maria Antermi Bianca, a Catt. e fig. Antermi.
- Antoncelli - 1. Quitta ha Catt. Polier Perret e Maria Eleonora de
Antoncelli nelle Sigliotti l. 6. 1692 - 379
- Alpe - 21. Dote d. M. e Leonora Alpe, a Paris Estabou l. 6. 1692 - 76
- Arnato - 25. Procura d. E. nat. Arnato in E. Nat. Arnato l. 6. 1692 - 791
- Arborio - 28. Acquiti d. Cecero Arborio da Carl. Poteri l. 6. 1692 - 1
- Argentieri - 12. Quitta d. Vene Rochier, ad Ch. Nelli e figliuoli Argenter. Co. d.
Bayern. l. 7. 1692 - 19
- Anna - 7. Ced. con quitta d. Maria Ant. d. Maria ad And. Bruzesso l. 7. 1692 - 371
- Ambrosio - 5. Quitta d. Eugenio Vene, Albert Perattone e Romi Parante
E. Pat. d. Ambrosio l. 7. 1692 - 321
- Ambrosio - 11. Quitta d. S. Ambrosio, S. Vene da Catt. Nelli, Sobler d.
E. Romi Venet. l. 7. 1692 - 323
- Avagna - 13. Quitta d. Maria Anagnina Parata, a Maria Nelli Pittaglia l. 7.
1692 - 355
- Andrea - 23. Dote d. Anna Maria Venetia d. Andrea l. 7. 1692 - 329
- Astier - 6. Quitta ha Carl. Cavint Luch. Co. d. Potes, a Eau Astier l. 8.
1692 - 187
- Allario - 30. Quitta ha E. Pat. Avagnina e Parat. Allario l. 8. 1692 - 309
- Audifred. - 3. Dote d. Paul. nat. e Nelli. Fregis a E. Pat. Anzelli, e quitta
de Regal. Audifred. l. 9. 1692 - 43
- Ansinello - 1. Dote d. Christoff.
- Ano - 16. Quitta d. Carl. Felice An. a Lu. Pat. l. 9. 1692 - 687
- Allavia - 19. Dote d. Anna Maria Allavia Caluna - l. 10. 1693 - 331
- Astua - 10. Obligo d. Maria e Gio. Ant. de Astua ad Enobia Dello - l. 11. 1693 - 883
- Alliberti - 28. Testament. d. Maria Guggia Alliberti. l. 6. 1698: 439.

1692.

Settembre

6 A

- Andreeis. - 9. obbligo d. Carlo Sena d'Andreeis a Paul. And. Franc. l. 9. 1692. 195.
- Auogadro - 2. Donna ha Maria Margh. Rondi a Maria Cath. Vandagna e Sella de
Borgonei, quitti d. C. part. Rondi, et obbligo della Contessa
Ricarda Auogadro l. 9. 1692. 265.
- Angrisani - 16. Quitta d. C. Michele & Gabriel d'Angrisani a C. Batt. Chiccavoti.
l. 10. 1692. 19
- Armando - 25. Donna d. Maria C. Batt. Paglieri, et obbligo d. Eugenio And.
Armando l. 10. 1692. 103
- Alberto - 2. Procura d. C. Albert. Borsari, de Maria Camilla Alberta Bonetti l. 10.
1692. 371
- Anna - 15. Ratta con quitta ha Maria Ant. d'Anna a C. And. Turco conuato l. 10.
1692. 395.
- Alberti - 26. Quitta ha Cae Maria Ratta C. Batt. Alliberti, a C. Batt. de
Romano l. 10. 1692. 471
- Angrisani - 25. C. d. Gabriel Angrisani a Felice Cij l. 10. 1692. 415.
- Alberga - 24. Donna d. C. Batt. Alberga, a Cae Vignas l. 10. 1692. 501
- Amoreta - 3. Donna d. Margh. Caterina March l. 10. 1692. 599
- Aije - 26. Quitta d. Loreato Borsari & Clara Lena della Aije a Coana
Clara exneur pasta ex cura l. 12. 1692. 437.
- Auondo - 2. Quitta d. Maria Ratta a C. Batt. Rondo l. 1. 1693. 793.
- Avocatti - 17. Nota d. Maria Teresa Avocatti. Paglia dal monte Rio l. 4. 1693. 74
- Alliberti - 17. Comp. d. Gio. Batt. Alliberti de Giacomo et altri.
Corroli. l. 8. 1693. 37.
- Alfonsa - 10. Nota d. M^{re} Margh. Perua Alfonsa l. 8. 1693. 861
- Annauda - 12. Causa di Rom^o. Annauda Quadro verso no.
e Pio Padre panno Gio. e Fogli. Danos l. 8. 1693. 275
- Alberti - 4. Procura d. Antonio Alberti in Giuseppe Gioia e Laura
Catt. Alberti. l. 9. 1693. 804
- Astermo - 29. Quitta d. Michel' Ant. e Vincenzo Costini a Giacomo Berio e
Luca d' Astermo. l. 4. 1694. 477.

1692. Ottobre

A

- Annaglia - i. Dote d'arca Mattara Annaglia l. 10. 1692 - - - - - 11
- Andente - 2 Procura d'Innocenzo Andente et Barb. Venuti l. 10. 1692. 65.
- Andreis - 1 Test. d. Cui. And. Andreis l. 10. 1692 - - - - - 131
- Amoretti - 8 Procura d. Carl. Caiant Amrett, e Melchior Maria Mart. n. e Evippe ocelli, et Carl. Casan. l. 10. 1692 - - - - - 163
- Antoncelli - 6 Dono d. Lucrezia Antonelli. Cognor, a Maria tes. Colona l. 10. 1692 - - - - - 199
- Astrua - ii. Comp. d. Carl. Ant. Scuale da Carl. Bati e Fratelli, e Eugio. d. Astrua l. 10. 1692 - - - - - 405.
- Amovetti - 25 Cura d. Cui. Bati Amrett. et Carl. Orubere l. 10. 1692. 549
- Aniet - ii. Testam. d. Lucia d'Aniet Lucrezia l. 11. 1692 - - - - - 95
- Alliberti - ii. Testam. d. Maria della Costa Allibert. l. 11. 1692 - - - - - 127
- Anselmetto - 18 Testam. d. Dono Anselmetto l. 11. 1692 - - - - - 233
- Alberta - ii. Acquisione d. Dote d. Camilla Defora Alberta l. 11. 1692 - - - - - 293.
- Arbaudi - 17. Quota d. Test. Sub Anett, a Carl. Agost. Arbaudi l. 11. 1692. 471
- Agostiniani - 10. Quota d. Carl. Bati de March, e più ced. Monte et otto. - - - - - 541
- Anna - 15. Test. d. Cui. Bati Beninati a Maria Ant. d'Anna l. 11. 1692. 15.
- Allone - 11. Quota d. Maria Maria Ferdinando Ruffier a Cath. d'Alte Alton l. 11. 1692. - - - - - 54
- Apra - 11. Test. d. Cui. Dono dell'Apra, a nat. Barucero l. 11. 1692. 371
- Apra - 10. Testam. d. Cui. Tomab. Alletto a Cui. Dono dell'Apra l. 11. 1692. - - - - - 373.
- Arnaudi - 3. Inven. na L. M^o Dono Agostino Giuseppe Maria, on ad Alton d'Arnaudi. M^o e Fig^{li} de Arnaudi - - - - - l. 11. 1692 - - - - - 191

- Angresani - 11. Dichiarazione d. Beata chiara Prucana Vergara, a G. -
Hessell. et Rebel Angresan. l. ii. 1692. - 368. a.
- Alberta - 4. Oratore d. Carl Am. Canale da Emma Maria Chivalda.
Alberta l. ii. 1692. - 395
- Argentina - 11. Lettera d. Chiara Argentera Porporata Peotana de -
Romagnana l. ii. 1692. - 446.
- Argentina - 14. Poem. d. S. Chiara l. ii. 1692. - 447
- Agle - 14. Culla d. Anna Cuchito, o Cuchito Agle l. ii. 1692. - 448.
- Arsino - 17. Permessa da Carl Cuggero Arpin, e Luigi Am. Ballar. l. ii.
1692. - 451
- Albertone - 17. Cella d. Capone Albertone, da Carl Am. Ottolani l. ii. 1692. - 225
- Agnelli - 17. Dico. d. Carlo Inzell. Agnell. a Bartol. Beaus. Gi. Maria. Rover.
1692. - 225
- Arbaudi - 10. Dote d. Anna Maria Fellicia Beotta, ¹⁶⁹² ~~Arbaudi~~, e Donatone
d. Cuchito Beotta l. ii. 1692. - 75.
- Amo - 10. Dote d. Domenua Beasant Am. l. ii. 1692. - 728.
- Ajassa - 11. Poem. da Capone, o Habl. Ajassa l. ii. 1692. - 523
- Amoretti - 21. Trans. tra il conte Maurizio Filippone et la
Conte Paula Marg. Amoretti. lib. 7. 1693. - 541.
- Amoretti - 21. Trans. tra il conte Maurizio Filippone
et la contessa Paula Marg. Amoretti. lib. 7. 1693. - 545
- Anglesio: 30. Corp. d. Gio. Lega, a d. An. Anglesio. l. io. 98. 362.

Agilio	7	Procura d. Cell. Michele Agilio in Casp. Agilio a. Ant. Perrino	1692	141
Amiciu	9	Procura d. Giuseppe Par. Capill. in P. Amiciu l. in 1692	1692	142
Andrefredo	9	Procura d. Ca. Cas. Andrefredo in Ca. Clara l. in 1692	1692	143
Ajves	10	Quita d. Ant. e Maria Christina Casp. Ajves a. Cas. Neghith	1692	144
Alasia	16	Donazione d. Casa Bonarda, a. Ca. Batt. Alasia l. in 1692	1692	145
Amodei	17	Cell. d. Maria Margherita Amodei Reflet. ad Allet. Scupin l. in 1692	1692	146
Alban	9	Comp. d. Eulm. Alban, da Ca. Dono Alban l. in 1692	1692	147
Argentere	22	Procura d. Ca. Klib. Argentere Co. d. Paganis in Ca. Ant. Argentea l. in 1692	1692	148
Appiana	17	Nota d. Paolo Appiana Amagranza l. in 1692	1692	149
Antonica	8	Nota d. Carl. Maria Antonica a. Casp. Casp. l. in 1692	1692	150
Auenato	6	Comp. d. Batt. Auenato da Filippo Ca. Auenato l. in 1692	1692	151
Auenato	18	Comp. d. Casp. Auenato da Filippo Ca. Auenato l. in 1692	1692	152
Astengo	20	Obliq. d. Maria Marikida Botta in Ca. Ant. Astengo	1692	153
Alessandro	10	Comp. d. Aless. Aless. da Ca. Dono Aless. Aless. l. in 1692	1692	154
Anso	17	Quita d. Tomas e Michela Ant. Boveri a. Casp. Anso et alia d. Ca. Tomas e Laura Casp. Anso e Ver. d. Cas. Botta e quita a. Stefan. Martini l. in 1692	1692	155
Amante	22	Ver. d. Juan Robert, a. Casp. Amante e Ver. d. Cas. Par. Par. l. in 1692	1692	156
Allouato	18	Ver. d. Cas. Sella da Casp. Allouato e Ver. d. Pietro e Nicola Casp. Cornagliotti Feora l. in 1692	1692	157
Aguello	1	Aguello d. Ca. Batt. Pet. da Cas. e Cas. Aguello l. in 1692	1692	158
Antonica	15	Procura d. Carl. Maria Antonica in Cas. Dono Antonica l. in 1692	1692	159
Astrocomba	30	Donazione d. Mariella Astrocomba, a. Cas. Cas. l. in 1692	1692	160
Arnato	3	Ver. d. Maria Arnato Arnato, a. Cas. Ant. Arnato e quita d. Klib. Arnato l. in 1692	1692	161
Agile	20	Agile d. Cas. Batt. da Cas. Agile l. in 1692	1692	162
Amico	20	Ca. de Casp. Ant. Amico, in Cas. Cas. e Cas. d. Allet. Cas. Amico Co. del Cas. Allet. l. in 1692	1692	163
Aluiseta	30	Quita d. Ant. Aluiseta a. Cas. Cas. e Cas. Aluiseta l. in 1692	1692	164
Auondo	4	Ver. d. Ca. Batt. Auondo de Auondo, da Casp. Auondo l. in 1692	1692	165
Auenati	14	Ver. d. Carl. Auenati a. Cas. Ant. Auenati l. in 1692	1692	166
Asermeta	11	Cell. d. Maria Maria Asermeta a. Cas. Asermeta e Obliq. d. Cas. Asermeta l. in 1692	1692	167
Agrejan	15	Quita d. Ant. Agrejan, a. Cas. Agrejan, e Cas. Agrejan l. in 1692	1692	168
Alloe	30	Quita d. Maria e Cas. Maria Alloe a. Cas. Alloe l. in 1692	1692	169
Asti	30	Ver. d. Ca. Luigi Asti, a. Cas. Asti l. in 1692	1692	170
Afforma	17	Nota d. Cas. Emanuela Afforma Afforma l. in 1692	1692	171

1692.

Novembre

A.

[Faint, illegible handwriting, likely bleed-through from the reverse side of the page. The text is mirrored and difficult to decipher.]

1692.

Decembre

A

1. ...
 2. ...
 3. ...
 4. ...
 5. ...
 6. ...
 7. ...
 8. ...
 9. ...
 10. ...
 11. ...
 12. ...
 13. ...
 14. ...
 15. ...
 16. ...
 17. ...
 18. ...
 19. ...
 20. ...
 21. ...
 22. ...
 23. ...
 24. ...
 25. ...
 26. ...
 27. ...
 28. ...
 29. ...
 30. ...
 31. ...

- Brignona: 3: Proc.^a di Caterina Maria Angrisani Brignona,
in Maurito Arbaudi Libro p.^{mo} 1692: 287
- Borgarello: 4: Proc.^a di Carl. Ant^o Romagnano, in Gabriel
Borgarello Lib: p.^{mo} 1692: 115
- Blancardi: 5: Proc.^a di Carl. Ant^o Blancardi, in Gio' Fran^o
Pejrone Lib: p.^{mo} 1692: 189
- Bosso - 7: Vend.^a di Ga. Data p.^a Fran^o Bosso Lib: p.^{mo} 1692: 229
- Busca - 8: Vend.^a di Alessandro Ferrero Co: di Sauvigliano, a' Gius.^e
Ant^o Busca Co: di Neuglie, e Cesse in Gasp.^e
Ant^o Casco, et Anna Camilla Taparella Lib: p.^{mo} 1692: 271
- Busca - 8: Ratifa di Gius.^e Ant^o Busca Co: di Neuglie, ad
Alberto Venzino Lib: p.^{mo} 1692: 265
- Balegno: 2: Quitt.^a di Gio' Dom^o Balegno, a' Gio' B^a Truchi p.^{mo} 1692: 277
- Bardo - 8: Vend.^a di Gio' B^a Truchi, a' Maria Ant^o Bardo p.^{mo} 1692: 281
- Breja - 8: Proc.^a di Paola Gioa esig.^a Breja, in Gio' Droho Lib:
p.^{mo} 1692: 325:
- Bonina: 2: Credito di Lucia Cat^a Bonina, verso Gio' Batt^a
- Battueli: uti: Battueli Lib: p.^{mo} 1692: 327
- Balba - 10: Recesso di Matrim.^o di Gio' Luigi Mucchetti, a'
Filiberta e Marq.^{ta} Balba Lib: p.^{mo} 1692: 345
- Bene: 10: Dote di Marq.^{ta} da Bene Benedetta p.^{mo} 1692: 351
- Benedetta: 10: Dote uti.
- Berardo: 9: Rinoncia di Gio' Lor.^o Garzelli, a' emichele Berardo
Lib: p.^{mo} 1692: 365
- Bonina: 13: Dichiarat.^o di Marq.^{ta} Bonina, a' suo figliolo Lib:
p.^{mo} 1692: 385

Genaro

- Bronzini: 10: Inu.^{ta} di Gio' Don^o Bronzini, a Gius.^e Ignazio De Cruce,
a Gio' Tomaso Galitia Lib: p.^{mo} 1692: 421
- Beraldi - 3: Dote di Fran^o Don^o Berardi Grassa Lib: p.^{mo} 1692: 428
- Bongioanni: 10: Ratif.^a di Vittoria maria Castelli Ceruta, da Gio' Batt^a
Bongioanni Lib: p.^{mo} 1692: 429
- Beria - 20: Proc.^a d'Anna em.^a Niada, in Fran^o Beria Lib: p.^{mo} 1692: 465
- Buniata: 18: Cura d'Anna em.^a Leonardo Buniata, in Gio' Batt^a
Quarello Lib: p.^{mo} 1692: 517
- Balestreri: 10: Quitt.^a d. marco Fran^o Balestreri, a margherita
Balestreri Lib: p.^{mo} 1692: 526
- Blancardi 19: Proc.^a d. Gius.^e Blancardi, in Gio' Blancardi p.^{mo} 1692: 537
- Bariffi : 22: Tutela de fig.^{li} Bariffi, in Pietr.^e Ant^o, e fralli -
Bariffi lib: p.^{mo} 1692: 549
- Berta - 7: Cess.^e di Pro^o Gius.^e Giraneti, & Vincenzo Hertuer,
da Carlo emovito Berta Lib: p.^{mo} 1692: 553
- Bottino: 5: Acquisto di Matteo Bottino, da Giac.^o Cavetto p.^{mo} 1692: 565
- Borella - 9: Dote di Paola Aurelia Rolfa Borella - Lib: p.^{mo} 1692: 583
- Birago: 25: Comp.^a d. Ant^o Castellano, da Tomaso Luouico Birago
Co: di Nische Lib: p.^{mo} 1692: 591
- Birago - 25: Compra di Michel.^e Ant^o Garrone, da Tomaso Lud.^o
Birago Co: di Nische p.^{mo} 1692: 593
- Balada - 9: Retrouend.^a di Fran^o Battada, a Stefano Parandisso
Lib: p.^{mo} 1692: 635
- Bertolda 28: Cess.^e di Filippo Maria Rofredo, da Maria Gerolamo
Bertolda p.^{mo} 1692: 681

Genaro

9

- Bouero: 16: Accenza del Principe di Savoia di Carignano, a' Todros e
 figli: Serre, Gio Luigi Garita, e fratelli Antonioti, Gio
 Barberi ut^o: Bouero, e Gio Batta Barberi p^{mo}. 1692: 699
- Basso: 18 Rinoncia d'Anna en^a Bassa, da Don Fran Basso
 Lib p^{mo}. 1692: 733
- Bellona - 26: Dote di Lucia Bellona Romagnana p^{mo}. 1692: 737
- Boijs - 7: Quitt^a dell'fratelli Ser, all'fratelli Boijs L. 2: 1692: 18 =
- Bagate 11 Dichiarat^o di Paola Auvestia Ruffina, et Anna Maria
 Filippi Sor^e Bagate, dalle ettel. di Santa Clara
 di Torino Lib: 2: 1692: 31
- Bertina - 14: Don^{ne} di Gio Michele Colla, a' fratelli Bertina Lib: 2: 1692: 33
- Bergera - 19: Obligo del Ducato d'Agosta, a' Giac^o Bergera L. 2: 1692: 35
- Branca - 2: Dote di Cat^a Toleata Branca Lib: 2: 1692: 53
- Botta - 3: Obligo di Quirico Botta, a' Gio B^a Cauagnolo 2: 1692: 57
- Bernezza 15: Dote di Clara Vittoria Soynarda Bernezza 2: 1692: 65 =
- Bernardi: 14: Vend^a di Gio Berardi, a' Ant^o Orzella 2: 1692: 83 =
- Bustico: 31: Proc^a d'Anna Antonina Bustica, et Antonia Maria
 Sor^e De Arsignole, in Ant^o Luigi Bustico 2: 1692: 85 =
- Balor - 7: Quitt^a di Tomaso et Anna Maria De Rouey, a' Gio Balor
 Lib: 2: 1692: 99
- Bertogliati: 16: Quitt^a degli Bertogliati Gasca, a' Giorgio Gasca
 Libro 2: 1692: 141
- Berretta: 30: Conu^o tra Gio Albertengo, e Gio Berretta, e Gioanna
 Delibera en magistris Seua L. 2: 1692: 155
- Beraudo: 29: Censo di Giac^o Beraudo, verso la Citta di Tor^o 2: 1692: 201
- Blancardi 30: Censo de fratelli Blancardi Baroni della Curbia, dalla
 Citta di Torino Lib: 2: 1692: 221
- Blanchiardi: 10: Quitt^a di Pro Blancardi, a' Moise e fratelli Pescarol
 Lib: 2: 1692: 239 o sia 236

Genaro

- Bayoli** 25: Tes.^a di Gio' Bayoli Lib: 2: 1692: 241
- Bartolomei**: 28: Quitt.^a d'Anna Lauiera. Bartolomei, da Sebù
 Ollicoto con Dote. Lib: 2: 1692: 287
- Baruchi** - 14: Comp.^a di em.^a Cassina Baruchi e Soreta, in Gio'
 Garetto, et Dom.^o enauelli Lib: 2: 1692: 306
- Bajone** - 8: Comp.^a di Gio' Dom.^o Bajone, da em.^a Amecca Benz
Benza : uti.^a conteri Cor.^o Fauole. L: 2: 1692: 337
- Bonina**: 15: Dote di Dom.^o Longina Bonina, dal Monte di -
 Pietà Lib: 2: 1692: 347
- Bertolota**: 15: Dote di Dom.^o Bertolota Pascarella, dal Monte di
 Pietà Lib: 2: 1692: 349
- Bosia** - 22: Dote di Gio.^a em.^a Rossa Bosia, dal Monte di Pietà
 Lib: 2: 1692: 353
- Boggetta** - 14: Dote di Gio.^a Pilayza Boggetta Lib: 2: 1692: 361
- Brignona**: 25: Permuta tra' Fran.^o Vanzetto, e Maria Caterina
 Angrisani Brignona con Ven.^o Lib: 2: 1692: 395
- Bonada** 22: Ven.^o di Stef.^o Fran.^o Fiora, a' Giorgio Bonada, et affitt.
 da Gio' B.^a Maur.^o Tenta Lib: 2: 1692: 402
- Blancardi** 25: Comp.^a di Gio' B.^a Mestiatis, da Gio' Filippo Gius. oppo
 An.^o, et Gio' Paolo Blancardi, e quitt.^a di Giacomo
 Carello, e Gio' B.^a Mariano Lib: 2: 1692: 439
- Benentino**: 2: Quitt.^a di Pro.^o Benentino, a' Gius.^o Mistrell. L: 2: 1692: 470
- Bussone** 29: Quitt.^a con affittam.^o di Fer.^o Fran.^o Ponte, ad Emanuel
 Bussone. Lib: 2: 1692: 499
- Bodone** - 20: Tutela d' Honorato Bodone, in Ludouico
 Bodone. Lib: 2: 1692: 531

Genaro

10

- Benedetto: 9: Testam.^o di Gio' Benedetto Lib: 2: 1692: 648
- Barro' 27: Proc.^a di Filippo Arduzzi, in Teodoro Barro 2.^o 1692: 675
- Barauaglij 30: Diuis.^e tra' Giacomo Bend. e fràll' Barauaglij
Libro 2: 1692: 725
- Baudino: 30: Emancip.^{ne} di Frau Baudino, in suo sig.^o libro
3.^o 1692: 57
- Baudino: 30: Dote di Gioanna e Maria Cattalana
Baudina Lib: 3.^o 1692: 89
- Bonaudi: 9: Quitt.^a d'Alberto Pallauicino, a' Gaspave. e fràll'
Bonanda Libro 3: 1692: 103
- Bosca: 30: Quitt.^a d'Anna Bosca Ajma, da Stefano Jus.^e
Gioa Picca Ajmo Lib: 3: 1692: 119
- Borina: 31: Dote d'Anna Greje Borina Lib: 3.^o 1692: 187
- Segue Genaro fol. susseguente

1692.

Genaro

M B.

- Banchetti - 7. Quita' d' Anna Banchetti a Cash Eugenio Trova l. 13. 1692 - 1039
- Bianchi - 5. Trans. tra Margarita Veretta Covera e Michs. Tadetti, Gi. Batta. e Mattio Bianchi. Aut. Cas. e Mattio Rubati. l. 4. 1692 - 85
- Bossetta - 19. Trans. tra Ca. Cas. Michiath e Lisa Bossetta Carina l. 9. 1692 - 415
- Benattai - 23. Procura d' Cell. Benattai in Anna Berglia l. 9. 1692 - 485
- Berglia - 23. Procura d' Cell. - - - - - 485
- Brina - 30. Voto d. Ca. Batta Brina, e Aut. Maria Bechi, a Maria Senti l. 5. 1692 - 215
- Bresso - 30. Voto d' Cell. - - - - - 215
- Balbiano - 18. Quita' d' Aut. Bro. Balbian Co. d. Viale a Joanna Diabella Rovera l. 5. 1692 - 255
- Bareffi - 28. Conventura tra Pietro Andre Mattio & Donis e Peter Andre Bareffi e Ludov. Maria Baruffi Petrua l. 5. 1692 - 659
- Bonino - 11. Quita' d' Maria Bonino, a Cas. Bonino l. 9. 1692 - 298
- Bocca - 30. Voto d' Anna Maria Traj Bocca l. 2. 1692 - 145
- Bernardi - 5. Proc. d' Ant. Cajre et Gio. Batta Bernardi nel proced. l. 1. 1692 - 207
- ~~de gna~~ in franco. ~~...~~ lib. 1. 1692 - 207
- Broglià - 22. Procura della contessa di Vische Anna Lud. Broglià nel proced. nominando l. 1. 1692 - 551
- Boggina - 7. Voto d' Lucia Boggina Lenchia - - - - - l. 9. 1693 - 895
- Biraga - 15. Voto d' Anna Cas. Biraga Turna a Michel. An. Moschino con quitta' l. Gio. An. Sardo - - - - - l. 11. 1693 - 483
- Berina - 18. Quitta' d' Maria Mary ~~...~~ la Ramea a Pio Batta Durso quitta' di Pio Batta ~~...~~ a Pio manucci la Ramea - l. 11. 1693 - 843

1692.

Genaro

B.

Bouero: 19: Trans. tra Giacomo Bouero, e Gioy. Bonini l. 13: 1692: 963

1692.

Febbraio

B.

Beau	1	quinta d. Frans. Le Beau a Carlo Maria Turinck. Co. d. Bonano.	l. r. 1692.	47
Bassa	4	Ced. d. Anna Batta, da Eugab. Lest. n. l. r. 1692.		51
Bellagarda	5	Dechiavone d. Janus Bellagarda a Maria Fano de Lauoy.	l. r. 1692.	102
Bellagarda	7	Vote d. Maria Fano Bellagarda Lauoy.	l. r. 1692.	103
Bassa	4	Ced. d. Ambrogio Devarano da Eugab. Lest. n. Batta l. r.		
Botta	6	Rata d. Giuseppe Nicola Botta da P. Trenti e Mattia de Romagnan. l. r. 1692.		104
Boscho	19	quinta d. Frans. Giuseppe Boscho a Evanna Botta Raschion.		163
Bocca	30	Vote d. Anna Maria Vaij Bocca.	l. r. 1692.	175
Birago	4	colleg. d. Maria e Isid. Botta, a P. Batta Birago Co. d. Roschion.		195
Brisciano	14	Vote d. Frans. Nascia. Co. d. Paserano a Eugab. Charelli de Brisciano l. r. 1692.		231
Boschetti	9	Cura d. Ca. Batta Boschet. a P. Batta Boschet. l. r. 1692.		267
Boschetti	9	Cura d. Ca. Batta Boschet. cura d. Cella d. Tonin l. r. 1692.		271
Bergamina	9	Vote d. Louisa Batta Cattagron Bergamina l. r. 1692.		299
Brunetta	16	Vote d. Anna Elvo Brunetta l. r. 1692.		401
Baurano	16	Permuto tra Michele Carbone, e Bonifazio Baurano l. r. 1692.		453
Boetto	18	Dechiavone d. Luca Botta. l. r. da Carl. Giuseppe Botta l. r.		515
Brucco	19	Dechiavone d. Ca. Batta, Giuseppe de l. r. a l. r. Batta.		517
Bonauo	18	Ced. d. Giuseppe Bonauo da Bianca Maria Pav. l. r. 1692.		557
Berta	18	Trans. tra Carl. Maurichi, e Mattia Berta l. r. 1692.		563
Britia	21	Testam. d. Vittoria Catta Britia Bonafide l. r. 1692.		567
Bonafide	10	Testam. d. Giuseppe.		567
Bernardi	18	Testam. d. Ca. Bernardi. a. Heich Bernardi. l. r. 1692.		569
Bertina	27	quinta d. Ca. Antonio Bertina, a Carl. Nijolich e Mattia Bertina.	l. r. 1692.	593
Balbis	27	quinta d. Giuseppe Imperial Balbis, a Eugab. Batta l. r. 1692.		615
Balbis	27	Ced. d. D. Balbis a Barbara Balbis l. r. 1692.		619
Brusera	18	Vote d. Angela Maria Nicola Brusera l. r. 1692.		623
Brumar	21	Vote d. Anna Maria Brumar Maria l. r. 1692.		639
Bernardi	28	quinta d. P. Michele Cottan Bernardi a Paolo Caracati l. r.		
Boschetti	4	Cura d. Paolo Vittori Boschet. cura d. Collegio de Nobil. de l. r.		648
Birago	6	Testam. d. Anna Catta Birago l. r. 1692.		677
Batta	17	Vote d. Anna Demia Batta opera l. r. 1692.		691
Barone	4	Vote d. Catta Calcevera Barone l. r. 1692.		693
Bertone	27	quinta d. Mattia. Ant. Mastali a. Anna Ant. Bertone e colleg. d. P. Nicola Eugab. cura d. Giuseppe Batta l. r. 1692.		721
Balbo	6	Vote d. Maria Maria Piovana Balbo l. r. 1692.		755
Boffa	9	Comp. d. Agostino Boffa da Mattia. Batta l. r. 1692.		771
Bardello	4	Comp. d. Anni Bardello da l. r. Raglia l. r. 1692.		777
Bosio	14	Vote d. Maria Catta Bernardi Bosio l. r. 1692.		791
Bertola	16	Vote d. Anna Bertola Valfray l. r. 1692.		797
Beyardi	7	quinta de Eugab. Bernardi all. Aned. Pittara con vote l. r. 1692.		797

Febraro

12 B

1692.

Bethia	7	Nota d' Anna Cravotta Bethia	lib. 9. 1693. 618
Buschetto	9	Quitta' d. G. Batt' Buschetti ad Ant. Buziak, e altra ad Amador Brunengo e soligo d. G. Sub Legatione l. 1592.	1379
Brunengo	9	Quitta' d. ch'uffi	1379
Buziak	9	Quitta' d. ch'uffi	1379
Brunengo	11	Quitta' d' Ant. Buziak da Amador Brunengo l. 1692.	1383
Buscato	11	Quitta' d' Ant. l. 1692.	1783
Bosca	14	Nota d' Don. Maria Bosca l. 1692.	425
Boncioto	14	Nota d' Maria Catti' Gabriella Boncioto l. 1692.	431
Brucco	19	Nota d' Don. Maria Brucco l. 1692.	551
Brucco	19	Doname d. D. Maria Brucco da Maria e Anna nelle casalinghe Carella Nicola l. 1692.	555
Bodocira	20	Nota d' Don. Paola Bodocira l. 1692.	591
Bernetta	29	Nota d' Maria Bonetta Bernetta l. 1692.	605
Batteon	22	Cost. d' Maria Catti' Battion, a Paolo Euseppio Bonetta l. 1692.	617
Ballegno	19	Cost. d' Paolo Michele Ballegno a G. Castellini l. 1692.	747
Barella	4	Doname d' Paolo Carava ad Anna Maria Barella e nelle Ronche l. 1692.	755
Beccaria	12	Nota d' Maria Lucia Beccaria Bazzera l. 1692.	755
Bedoto	13	Comp. d. G. Batt' Bedoto a Maria Bedoto l. 1692.	759
Borra	29	Nota d' Maria Borra Borra a Carlo e Felice Broglio l. 1692.	953
Broglio	29	Nota d' ch'uffi	953
Bonafide	16	Nota d' Maria Bonafide Bonafide l. 1692.	1064
Bouetto	27	Quitta' d' Maria Bouetto a Euseppio Magari l. 1692.	1081
Balbis	23	Doname d' Euseppio Vagarel Maria Balbis a G. Cas Balbis l. 1692.	1095
Bouvron	27	Nota d' Maria Bouvron Bouvron l. 1692.	1095
Boasso	27	Nota d' Maria Boasso Boasso l. 1692.	1095
Barda	6	Nota d' Maria Barda Barda l. 1692.	1119
Bertolo	7	Nota d' Maria Bertolo Bertolo l. 1692.	1260
Bessa	3	Nota d' Maria Bessa Bessa l. 1692.	1282
Brina	22	Quitta' d' Maria Brina Brina l. 1692.	1469
Berettina	17	Nota d' Maria Berettina Berettina l. 1692.	1493
Bruina	4	Nota d' Maria Bruina Bruina l. 1692.	1520
Battaglion	22	Comp. d' Maria Battaglion Battaglion l. 1692.	1529
Biglietto	22	Comp. d' ch'uffi	1529
Briagnola	15	Nota d' Maria Briagnola Briagnola l. 1692.	1711
Bescheta	19	Nota d' Maria Bescheta Bescheta l. 1692.	1864
Balma	13	Quitta' d' Maria Balma Balma l. 1692.	1899

1692.

Boschi	12	Nota d' Maria Boschi Boschi l. 1692.	1919
Benedetti	13	Quitta' d' Maria Benedetti Benedetti l. 1692.	1919
Boccardo	1	Nota d' Maria Boccardo Boccardo l. 1692.	1919
Benzo	4	Nota d' Maria Benzo Benzo l. 1692.	1919

- 692. Bernardi - 29. Nota d. Anna Felata Bernardi dal marito Gio. B. 1893 - 523
- Bunis - 1. Certi della Carta d. Cattedrale ad Anna Felata Bernardi malabisi -
Co. d. Canale l. 1892. 109
- Blancardi - 3. Procura d. Agostino Blancardi in Maria Pruna l. 1892. 129.
- Bottino - 3. Procuratore d. Agostino Bottino da suo Padre l. 1892. 227
- Bernanino - 5. Comp. d. Valeriano Rociani da Giuseppe Portaratti l. 1892. 273
- Blancardi - 6. Procura d. Ignazio Blancardi in Pietro Lupatelli l. 1892. 297
- Boetto - 5. Certi d. Giuseppe Ant. Boetto certi Franco Ant. Vettore l. 1892. 307
- Bella - 7. Nota d. Anna Pruna Maria Bella Copportina l. 1892. 335.
- Birago - 4. Procura d. Pietro Maria Birago in Giuseppe Maria Tava l. 1892. 369
- Bianco - 11. Comp. d. Maria Colaninzi da Pietro del Bianco l. 1892. 405.
- Blanchiani - 8. Procura d. Giuseppe Blanchiani in Giuseppe Luigi Ciani l. 1892. 459.
- Barella - 3. Testata ceura de H. Barella, in Com. Made l. 1892. 461
- Bodona - 14. Certi d. Carlo d. Ellena, ad Anna Felata Bodona Cattana con-
rata l. 1892. 491
- Bernardi - 17. Comp. d. Elias Franco Bernardi da Pietro Michele Cattana de
Bernardi l. 1892. 507.
- Bonafide - 4. Vento d. Michele Angelo e Matello Orzic, da Franco Bonafide l. 1892. 507
- Benta - 11. Comp. d. Filippo Orzic da Maria Marchetti Staff. con resto
cento d. Mariabella Maria Teresa Piottato Benta Co. d.
Solabella l. 1892. 525
- Belgrano - 20. Procura d. Pietro Orzic in N. Belgrano l. 1892. 549
- Battuello - 18. Vento d. Carlo Ant. Battuello e Christiano Mattabò d. Decario l. 1892. 615.
- Beloto - 1. Comp. d. Franco Beloto da Carlo Ch. Contino, e Vento d. Carlo Batt.
Passeron. l. 1892. 677.
- Blancardi - 21. Procura d. Agostino Blancardi Rocca in Pietro Maria Cangianni l. 1892. 679
- Bensa - 17. Comp. d. Anna Carenis da Carlo Ch. Vettore Caciavento o Marchetti
Co. delle Rocche Sollejo d. Felata Benta Mar. d. Arie, e giunta
d. Franco Caciavento Marchetti e altri Ant. d. Matello Caciavento l. 1892. 688.
- Bonauo - 24. Acquisto d. Felata Mar. da Maria Christiana Bonauo l. 1892. 715.
- Bernardi - 26. Procura d. Carlo Ch. Vettore Caciavento Co. d. Marchetti in Franco de
Bernardi l. 1892. 725.
- Borgha - 18. Vento d. Eugenio Carole, a Carlo Michele Borgha l. 1892. 741.
- Boglietti - 4. Acquisto d. Nota d. Anna Maria Queto da Pietro Boglietti l. 1892. 765
- Bernetti - 6. Quitta de Eugenio Bernetti, a Clementina Maria, e Carlo de Bernardi
l. 1892. 771.
- Barone - 17. Procura d. Felata Barone in Maria Barone l. 1892. 771.
- Bregando - 1. obbligo d. Carlo Michele Marchetti da Filippo d. Filippo Bregando l. 1892. 792.
- Bosio - 22. Procura d. Filippo della Chiesa Mar. d. Catalano in benevoli Bossi
l. 1892. 809.
- Borio - 22. Procura d. Giuseppe Borio in benevoli Bossi
l. 1892. 835.
- Bocca - 24. Comp. d. Pietro Bocca da Giuseppe e Eugenio d'ora l. 1892. 841
- Bolero - 28. Procura d. Pietro Bocca Bolero in sua Consorte Lucia Bolero l. 1892. 877
- Bresine - 29. Acquisto con nota d. Carlo Matello Angelo Lucia, e Maria Benta
o Claudio Colaninzi l. 1892. 887
- Barile - 4. Quitta d. Pietro Ant. Barile, e Angela Maria Barile da Anna Felata Barile
l. 1892. 1013.
- Boschi - 22. Comp. d. Filippo Sciano, d. Antonio Boschi de Acicava Minore l. 1892. 1013.
- Blancardi - 26. Acquisto d. Felata Blancardi da Eugenio Marchetti l. 1892. 1013.
- Baudino - 26. Acquisto d. Giuseppe Baudino
l. 1892. 1013.
- Baudetto - 8. Certi d. Giuseppe Ant. da Felata Franco Marchetti Ant. Baudetto
prometato Felata Marchetti l. 1893. 1013.

1692

Marzo

13 B.

Bassa	10	Testam. d. Anna Batta l. 5. 1692	1077
Blancardi	21	Quinta d. Paolo Ricci Co. d. Albis a Laura Catta, Carl. Ant. Mat.iglia. Affon, e cura d. Agate Blamard Riccio l. 5. 1692	1091
Bonetti	14	Ces. d. Pich Mauriti Bonet y Laura Ajulita Buggia Bonet a Cretti. Du. Lombelli l. 5. 1692	1107
Buggia	14	Ces. d. chit. sup.	1107
Buggia	17	Vend. d. D. Bern. Buggia a D. Lombell. e quinta d. D. Batta d. 1.º Bernardo Tad. Cisternale e Giuseppe Perrin. l. 5. 1692	1117
Bernardo	17	Vend. d. chit. sup.	1117
Bocca	1	Quinta d. Maria Maddalena Crosa Chery Bocca, a Carl. Ant. e Matt. de Chery, e ces. d. D. Rots l. 4. 1692	1117
Bellina	8	Quinta d. Bead. Pumas ad Ayela Chery Bellina Calulo, e ces. d. Stefano Rocci l. 4. 1692	1117
Bertolda	2	Vend. d. Claudio Chetta Negliato Chionpagna a Carl. Donati Bertolda l. 4. 1692	1121
Balbi	18	Quinta d. Giulio Mercurio de Balbi in Comanda Antonia Estivara e utruend. con Giulio, Giuseppe de Balbi, e Giuseppe Crasm. Benetti g. d. de Balbi a E. de merino, in cessione d. Giuseppe Batta Sollep d. mercurio Alvaro Arbores tuav. d. Estivara l. 4. 1692	1121
Buschetti	21	Testam. d. D. Marchetti da Bernardino Boveri l. 4. 1692	113
Boueri	22	Comp. d. D. Marchetti da Bernardino Boveri l. 4. 1692	103
Boueri	22	Comp. d. D. Marchetti da Bernardino Boveri l. 4. 1692	103
Boueris	15	Contribuzione d. Rots d. Catta Mercurio Boveris et cessionione fra D. e D. Marcano lu. March l. 4. 1692	113
Basso	18	Comp. con cessione fra E. Michele Batta da E. Batta Luchetti. Rote d. Andrea Bonis Clerici l. 4. 1692	125
Bonis	8	Rote d. Andrea Bonis Clerici l. 4. 1692	125
Bianco	23	Testam. d. E. Batta Bianco l. 4. 1692	135
Borgoglio	5	Rote d. Elena Demaria Marchista Borgoglio l. 4. 1692	167
Bertolone	13	Revisito d. Carl. Rajmondi a E. Catta Bertolone l. 4. 1692	187
Borra	12	Vend. d. Carl. Ant. Leisich, a E. Bonis Borra e quinta d. N. Remala, salta d. E. G. Catta Campessis e pmetta fra D. Rote d. Evaria Margta Rapit, de Comata d. Botta l. 4. 1692	198
Bordon	11	Rote d. Evaria Margta Rapit, de Comata d. Botta l. 4. 1692	229
Biancona	20	Ces. d. Evario Noma, da Arcano Biancono Batta, e quinta delle Cofaloriti del Lupaggio l. 4. 1692	249
Bessone	22	Cura de Vplund. Bette, et Pich Bette l. 4. 1692	271
Barda	27	Testam. d. Margta Barda l. 4. 1692	301
Bolla	14	Quinta con nome d. Anna Catta Bolla, Attago da E. Ant. Attago	385
Besier	20	Rote d. Maria Ajulle Lerre Beale d. Besier l. 4. 1692	387
Bonfies	2	Cura d. Pich Ant. Maria Cay et Pich Ant. Bonfies l. 4. 1692	393
Bernardi	12	Ces. d. Luigi Mellis da E. Ant. Eco. Luigi et altri de Bernard. Rote d. Carl. Font. del Carco mar. d. Bagnas o Giuseppe Pellegrini l. 4. 1692	422
Berzo	24	Ces. d. Carl. Font. del Carco mar. d. Bagnas o Giuseppe Pellegrini l. 4. 1692	53
Borda	22	Rota con quinta d. E. Horres da Anna Ant. Sabrats e cessa Matt. moglie Evario Maria, e altra ad Michele Ant. Bona e Michele Bonercontro l. 4. 1692	573
Bonescontro	20	Comp. d. Ant. Bona da E. Carl. e Matt. e Luella delle Porta	581
Brunetto	20	Comp. d. Ant. Brunetto da E. Carl. e Matt. e Luella delle Porta	591
Botta	6	Quinta d. E. Botta da Anna Maria Catta Botta l. 4. 1692	721
Buncata	5	Quinta d. Catta Andrea, Matt. e Luella Amoretti ad Anna Maria Bonercontro	721
Barouins	14	Procura d. Carl. Barouins d. Moretti in Giuseppe E. Batta con altri	721
Barata	24	Testam. d. Margta Creaglia Barata l. 5. 1692	729

- Berrutta - 6 - Acquisto del Commendatore Pio maurizio Comotto da Don Tomello, et quitta d.
 Angela Francesca Berrutta ----- lib. g. 1695 - 809 -
- Bagatta - 18 - Quitta d' Anna Vittoria Pettigiana Bagatta a Catt' Marcova ----- lib. g. 1695 - 850 -
- Biesta - 27 - Quitta a Pro' e Fratell. Caplon da Martino Biesta ----- lib. g. 1695 - 158 -
- Brahero is Compta di Gio Battista e Lancutio fratelli Braker, da M^a Braijda lib. 4: 1695 - 635 -
- Braijda - is
- Bosca: 20 - Quitta d' Michel Villata, et Anna M^a Bosca Villata a
 Carlo Antonio, e fratell. Lenini ----- lib. 4: 1695 - 033 -

Handwritten text, likely bleed-through from the reverse side of the page. The text is mirrored and difficult to decipher but appears to contain several lines of script.

1692

Aprile 15 B

Boggetti 4 Vend. di Do. Paolo Boggetto a Carlo Franz.
Autetto. lib. 8 1693 @ 1161

Berti 30 Vend. di Lucretia Feranda a Giacomo et Susanna
giugli. Berti et quetta ad. fano. Donis. l. 7. 1690 251

Bonis 30 Vend. di et ut sup. lib. 7. 1693 @ 251

Bernardi --- 10. Giu. L. Casiano et Hall. Bernard. all' Hospedale delle Carite - lib. 9. 1693 - 801 -

Vedi anche Aprile
qui avanti.

1692 Aprile 16 B.

Bernardi	26	Dote d. Maria Maria Flaminia Bernoni l.s. 1692	45
Ballegra	30	Dote d. Maria Maria Ballegra, Anone (C. d. Fran. & approvazione) d. Chauviti Anone l.s. 1692	19
Balbis	10	Dote d. Barbara Margh' Balbis Vanilla l.s. 1692	25
Bouario	30	Patrimonio d. Christopho Philippe And Bouario de castelbello l.s. 1692	109
Boetta	19	Oblig. d. Michele Mattara, a Giulio Boetta & suo figliuolo l.s. 1692	119
Berardo	14	Dote d. Maria Emudon Berardo l.s. 1692	171
Brogia	24	Dote d. Christa Maria Maria Brogia Benta, al Mar. Tomaso Felice Ferrer l.s. 1692	171
Benta	24	Dote d. Christa Maria Maria Brogia Benta, al Mar. Tomaso Felice Ferrer l.s. 1692	171
Bajotti	17	Cura d. Claudio Bernardino Bajotti in C. d. Batta Lambert l.s. 1692	173
Bernardi	11	Mutua d. Nigliuol. d. Bernard. in Camera con Anna Paterna l.s. 1692	181
Bosetto	4	Ced. d. C. Batta Bosetto, a Anna Cuccia l.s. 1692	193
Bellana	5	Quitta ex ced. d. Berno. Dancel & Berno. Bellana a Maria Donatella Cavella l.s. 1692	221
Benta	12	Quitta d. Margh' Anon. Caterij Benta (C. d. Gaudes) a C. Anon. de Brogione l.s. 1692	224
Boglicone	11	Quitta d. Margh' Anon. Caterij Boglicone l.s. 1692	231
Battuello	12	Remissione d. Anon. Battuello ad Anna Corgiata e Cateria Fabbie de Batta l.s. 1692	249
Bouis	2	Pat. d. C. d. Batta, e Maria Maria, Maria de Fagnon, a Giulio Bous l.s. 1692	253
Briucato	24	Ced. d. Anon. Briucato a Maria Anon. d. Anna l.s. 1692	341
Bonauco	15	Quitta d. Eulippe Bonauco, a C. Anon. Hochgauer l.s. 1692	343
Bonauco	17	Ced. d. Maria Elvira Bonauco, a Eulippe Bonauco, e quitta d. Anna Blanchard Ricca l.s. 1692	393
Blanchiard	17	Ced. d. Eulippe Blanchiard Ricca l.s. 1692	393
Balbis	15	Quitta d. Eulippe Balbis a Maria Anon. Dancel l.s. 1692	365
Bionda	12	Acquisto d. Anon. Bionda da Eulippe Bionda l.s. 1692	398
Baroni	30	Tratt. tra Maria e Matilde Baroni, e Berno. d. Maria Baroni Salin a Barbara Maria Felice Bionda a C. Batta Bionda l.s. 1692	423
Berra	21	Oblig. d. C. Batta Berra a Maria Anon. Dancel l.s. 1692	435
Bovina	14	Testam. d. Margh' Bovina Eulippe l.s. 1692	451
Barberis	16	Comp. d. Anon. Barberis, a Eulippe Barberis l.s. 1692	451
Bocca	12	Comp. d. C. Batta Bocca, a Anon. Bocca l.s. 1692	451
Buschetto	16	Procura d. C. Alberto Buschetto, in Eulippe Buschetto l.s. 1692	539
Bontarino	18	Cura d. Nigliuol. Bontarino in Camera l.s. 1692	551
Ballora	17	Dote d. Cateria Ballora Leone, bitta d. Biondatto Anon. l.s. 1692	554
Ballora	17	Comp. d. C. Ballora de Cateria Ballora Leone l.s. 1692	554
Blanchard	4	Quitta d. Tabella Beccaria ad Anna Blanchard Ricca l.s. 1692	571
Beccaria	4	Quitta d. Tabella Beccaria ad Anna Blanchard Ricca l.s. 1692	571
Berrubi	17	Comp. d. C. Berra de Maria Anon. Dancel l.s. 1692	571
Bardet	17	Testam. d. C. Batta Bardet, a Maria Anon. Dancel l.s. 1692	571
Barata	19	Mutua d. Nigliuol. Barata in Camera l.s. 1692	623
Borgo	21	Acquisto d. Anon. Borgo da Anon. Borgo l.s. 1692	623
Bay	24	Ced. d. Anon. Bay, a Anon. Bay l.s. 1692	645
Bois	30	Testam. d. Carlo Ferris alla C. d. Bois, e Anon. Bois l.s. 1692	616
Boschetti	29	Quitta d. Erasmo Boschetti, a Cateria Batta Ricca, e Anon. Batta Ricca l.s. 1692	616
Balbi	1	Testam. d. Anon. Balbi l.s. 1692	659

1692	Bernardi	2	Dote d. Maria Maria Marsiana Bernardi l. 4. 1692	525
	Bellino	2	Procura d. C. Batt. Pasquini, in Maria Torchio, e C. Pi. Bellino	
	Boatto	5	Vend. d. Agost. Boatto Palbut. ad Alid. d. An. l. 5. 1692	47
	Ballor	6	Rata d. Maria Proto Brochia da C. Ballor l. 5. 1692	769
	Bondicio	2	Dote d. Margherita Maria crociata Bondicio l. 5. 1692	239
	Bondicio	7	Ces. d. Prothia Bondicio molter, o Claudio mibile Bondicio l. 5. 1692	243
	Bricchi	9	quinta d. Maria Ucella Nello a Pich. Ant. e Batt. Bricchi l. 5. 1692	24
	Basso	2	Renuncia d. Eusepp. Ant. Batti all. Hered. Petal l. 5. 1692	249
	Baggiotto	13	quinta d. Luigi de Luigi all. Hered. Baggiotti l. 5. 1692	323
	Bernessa	9	Ces. d. Clara Bernessa caspiola, a Maria Eunice l. 5. 1692	33
	Bertone	12	quinta d. C. Ant. Bertone de Balbi, a Maria Lineone l. 5. 1692	339
	Balbi	12	quinta d. et. sup.	339
	Boschi	14	Procura d. Carl. Caunt. Canonic. Maria Mar. delle Chiese in mibile Ant. Boschi l. 5. 1692	344
	Bogetti	13	Vend. d. Eusepp. Bogetti a Nicolao Bernotti l. 5. 1692	353
	Buronzo	15	Vend. d. et. sup.	353
	Bevaudo	13	quinta d. Maria Maria Coraggio, a Eusepp. Bevaudo l. 5. 1692	401
	Biana	14	Vend. d. C. Cas. e C. Biana gi. mibile Biana a C. Batt. Bellino l. 5. 1692	415
	Bellino	14	Vend. d. et. sup.	415
	Bellone	17	olleg. de. M. Bellone, a Maria Luisa Cavella, da C. Pich. Maria e Maria Maria Decolante l. 5. 1692	519
	Baltard	18	Testam. d. Claudio Baltard l. 5. 1692	524
	Bellana	16	olleg. de. Eugal. Schiavini de Daniel Bellana l. 5. 1692	531
	Britia	20	Dote d. Lucia Botta Bona l. 5. 1692	575
	Bona	20	Dote d. et. sup.	575
	Boschetti	12	Ces. d. Paolo Betti Boschetti, con. Don. Puro l. 5. 1692	579
	Bocca	19	Procura d. Margh. Bocca Lemana, in Ant. Lemana l. 5. 1692	591
	Bussoni	17	Conf. d. C. Pich. de Luca, da Eugal. Bussone l. 5. 1692	575
	Bonis	16	olleg. d. C. Pich. Lo, a C. Batt. de Bonis l. 5. 1692	691
	Berina	20	quinta d. Margh. Berina Cotta, a Maria Maria Cotta l. 5. 1692	777
	Bowonale	10	Ces. d. Agost. Bowonale, a Pich. Ant. Maria l. 5. 1692	795
	Belli	18	olleg. d. Filippo Ant. Belli, con. i. Eugal. Schiavini, con. Ant. l. 5. 1692	811
	Boschi	17	Vend. d. C. Laurent. Boschi, Loto, o. Donzigi e Margh. Bona l. 5. 1692	827
	Bard	17	Vend. d. et. sup.	827
	Bellone	16	quinta d. Nicolao Balleto all. Hered. Bellone, solleg. Ant. l. 5. 1692	857
	Borra	2	quinta d. Lucia Maria Maria, a C. Pich. Lena Milla Bona, a C. Ant. Palgrave, e Eulm. Tabiani l. 5. 1692	867
	Boetto	24	Testam. d. Maria Ant. Batti, a Eusepp. Ant. Boetto l. 5. 1692	889
	Bordoni	6	Testam. d. Luciana Bordoni, casalota l. 5. 1692	894
	Buffati	13	Testam. de. C. Cotta d. Maria e Maria Margh. Cotta, con. Maria Maria Decolante de Buffati l. 5. 1692	925
	Buffato	13	Patrim. d. Vincents de Crestia Buffati l. 5. 1692	929
	Bianco	17	Vend. d. Margh. Maria Testa, e più ad. Maria o Testa et. sup. l. 5. 1692	947
	Barberis	16	Conf. d. Eusepp. Barberis da Luents Vergara l. 5. 1692	1009
	Boglietto	23	Testam. d. C. Batt. Boglietti, a C. Luents Boglietti l. 5. 1692	
	Barata	30	Inuestitura d. Maria Maria Casaglia Barata, a C. Ant. Bona l. 5. 1692	
	Bosca	29	Dote d. Margh. Catta Bosca, Catta l. 5. 1692	
	Bardeba	28	Dote d. Luana Borador Bardeba l. 4. 1692	

Massico

Baldano	1	Quita d. ...	201
Berranda	70	Dote d. ...	71
Bertoloto	17	Comp. d. ...	111
Boggia	15	Dote d. ...	125
Binella	6	Dote d. ...	
Bonafonta	9	Vend. de ...	181
Boggiola	14	Quita d. ...	183
Bertod	29	obliq. d. ...	171
Buzella	31	Constitutione d. ...	185
Beltrama	16	Dote d. ...	195
Bertolda	16	Dote d. ...	207
Beltrama	16	Dote d. ...	209
Boschetti	14	Dote d. ...	211
Bronzini	28	Retrouv. d. ...	261
Boè	7	Pre. d. ...	287
Barone	12	Donare d. ...	
Barata	1	Dote d. ...	205
Boetto	2	obliq. d. ...	209
Bider	14	Quita d. ...	241
Belliuta	14	Quita d. ...	271
Bollea	12	Dote d. ...	289
Beltramo	16	Quita d. ...	
Borrella	17	Trans. ha ...	285
Batheon	20	obliq. d. ...	281
Borvo	21	Lettera d. ...	241
Bressone	19	Comp. d. ...	274
Berly	17	Comp. d. ...	
Borgonio	21	Lettera d. ...	281
Borrone	22	Comp. d. ...	
Beria	25	Dote d. ...	211
Borsarella	25	Dote d. ...	223
Blanchiard	29	Quita d. ...	
Boggetto	24	Quita d. ...	283
Bonina	24	Quita d. ...	287
Baudina	29	Dote d. ...	255
Birago	19	Tutela d. ...	
Balichietti	21	Quita d. ...	273
Batauelle	10	Quita d. ...	281
Basso	29	Comp. d. ...	
Borgioanni	30	Dote d. ...	245

1692

Maggio

18 B.

- Bocca: 31. Quind. di Lorenzio e Carlo Alberto Pr. di Spylanti
 Gasij a Gio. Batt. Bocca. Et primieri Gasij. lib. 8. 1693. 1265
- Bonso. 22. Censo del conte Casimiro Bonso alla con. donora
 M. Leonasia Bonso. lib. 7. 1693. C. 255.
- Bonosa. 7. Note di Pion' Bonosa Finansa. lib. 20. 1693. 1273.
- Boggetto. 5. Compra d. Nicolo' Fabre dalli. Cur. Lud. Franio An. et
 Gio' Batt. de Nicolis con quitta d. Giuseppe Boggetto. lib. 9. 1693. 1287.
- Bertoldo. 8. Note d. Laura Teresa Andreis mercandina, ren. della med.
 con oblig. e prim. uedi. Andreis. lib. 9. 1693. 1309.
- Bernardi. 29. Quitta d. Antonio Bernardi all' Hospitale della Carita. lib. 9. 1693. 1303.
- Bertollo. 5. Compra di Gio. Batt. Bertollo da Gio. Batt. Bertollo. lib. 9. 1693. 1313.
- Diesta. 12. Quitta no. Martino, Matteo e Giacomo Diesta. lib. 9. 1693. 1382.
- Busonni. 12. Compra d. Gio. Batt. Busonni da Bernad. Chiantone. lib. 9. 1693. 1387.
- Balleghna. 14. Quitta d. Susanna Donna Balleghna, et Anna Apollonia Bernardi,
 Sol. Gasij a Gio. Batt. e Teresa Meseriacis. lib. 3. 1693. 1387.
- Berzuchi. 27. ut supra

Sequitur Maggio qui appresso

1702
The first of the year
The second of the year
The third of the year
The fourth of the year
The fifth of the year
The sixth of the year
The seventh of the year
The eighth of the year
The ninth of the year
The tenth of the year
The eleventh of the year
The twelfth of the year
The thirteenth of the year
The fourteenth of the year
The fifteenth of the year
The sixteenth of the year
The seventeenth of the year
The eighteenth of the year
The nineteenth of the year
The twentieth of the year
The twenty-first of the year
The twenty-second of the year
The twenty-third of the year
The twenty-fourth of the year
The twenty-fifth of the year
The twenty-sixth of the year
The twenty-seventh of the year
The twenty-eighth of the year
The twenty-ninth of the year
The thirtieth of the year
The thirty-first of the year

1702

The first of the year
The second of the year
The third of the year
The fourth of the year
The fifth of the year
The sixth of the year
The seventh of the year
The eighth of the year
The ninth of the year
The tenth of the year
The eleventh of the year
The twelfth of the year
The thirteenth of the year
The fourteenth of the year
The fifteenth of the year
The sixteenth of the year
The seventeenth of the year
The eighteenth of the year
The nineteenth of the year
The twentieth of the year
The twenty-first of the year
The twenty-second of the year
The twenty-third of the year
The twenty-fourth of the year
The twenty-fifth of the year
The twenty-sixth of the year
The twenty-seventh of the year
The twenty-eighth of the year
The twenty-ninth of the year
The thirtieth of the year
The thirty-first of the year

- Bardella - 12. Comp. d. orato Bardella da Agnelli Blancard. Riccia l. 1692. 751
- Blancard - 12. Comp. d. orato Bardella da Agnelli Blancard. Riccia l. 1692. 751
- Bonaueri - 1. Acquiti d. orato e Anna Bonaueri da Allett. l. 1692. 797
- Bochiarda - 24. Cell. d. Carl. La Bata Allett. da Maria Maria Bochiarda. Riccia l. 1692. 861
- Begho - 17. Acquiti d. Valeriano e Carlo Begho da Nicola Rochetti l. 1692. 897
- Bergera - 23. Trans. ha. Eustachio Bergera e Caterina Ant. calabaiola l. 1692. 951
- Barberis - 2. Dote d. Maria. Sennot Barberis collegi d. Maria Victoria Benefort e orato d. Pietro Maria Caroli, e Anna Palyna l. 1692. 957
- Balegna - 2. Dote d. orato - 957
- Benefort - 2. Dote d. orato - 957
- Benedetti - 11. Dote d. P. Orato Benedetti. o. Maria Fornelli, e quita' de Matt. Riccia l. 1692. 963
- Birelli - 14. Dote d. P. Bata Birelli. o. Maria Fornelli, e quita' de Riccia l. 1692. 963
- Berta - 18. Quita d. P. Maria da Maria Caterina Berta, e altra d. Maria Maria Berta l. 1692. 1005
- Boarino - 1. Dote d. Anna Maria Ponte Boarino l. 1692. 1013
- Bianco - 27. Quita d. P. Eusepio Bianco, all. Matt. Cepp. l. 1692. 104
- Bruneto - 25. Dote d. Maria Bruneto, orato fella dell. Hospital della Curia l. 1692. 253
- Belandini - 7. Cell. d. P. Belandini con. Caterina Prucara l. del villan l. 1692. 253
- Brocho - 1. Cens d. Michele Librale con. Anna Brocho e quita' da Anna Brocho l. 1692. 259
- Belgrano - 14. Cens d. P. Agostino Belgrano, da Pietro Ant. Mangioli e f. Mangioli l. 1692. 277
- Bruna - 4. Comp. d. Maria Brunna, da Maria Maddalena Bergera l. 1692. 401
- Bergera - 4. Comp. d. orato - 401
- Bracca - 19. Quita d. Carlo Maurizi Clero da Elisabetta Bracca, e cell. d. P. Maria l. 1692. 455
- Bovello - 18. Quita d. P. Bovello in Maria Bovello l. 1692. 457
- Bovello - 18. Cura d. Maria l. Bovello in Caterina Bernasca l. 1692. 459
- Bovelli - 28. Quita d. Matt. Bovelli. o. Maria l. e quita' d. P. Bata Bernasca l. 1692. 487
- Bevardo - 28. Quita d. orato - 487
- Bianchi - 25. Quita d. Maria Ant. Prucara in Maria Victoria Bianchi. l. 1692. 501
- Bertolo - 17. Comp. d. Maria Ferrero, da P. Bertolo e Maria l. 1692. 501
- Bruna - 18. Comp. d. Maria Brunna da Simone Ferrero, con quita' a P. Regina l. 1692. 509
- Bruna - 19. Comp. d. Simone Ferrero da Michele Prucara Brunna l. 1692. 515
- Blandino - 25. Quita d. Matt. Blandino, da Michele Blandino l. 1692. 515
- Bruna - 25. Comp. de Matt. Brunna, da Maria Blandina, Maria Blandina, Maria Maria Roch, Michele de Isabella Maria Ferrero, Maria l. 1692. 515
- Blandina - 25. Quita d. Eusepio Ricca e Maria l. Roch in quita' - 515
- Bruno - 25. Quita d. Carl. Brun, alle tit. l. 1692. 55
- Bosio - 25. Comp. d. P. Bosio, alle tit. l. 1692. 55
- Blandina - 25. Quita d. Carl. Brun, alle tit. l. 1692. 55
- Blandina - 25. Quita d. Carl. Brun, alle tit. l. 1692. 55

1692.

Regno

B.

- Borra - 24. obbligo d. Carlo Petros della chiesa, a Emma Borra Canale l. 11. 1693. 44
- Biesta - 7. Note d. Carta Felice Boetta dal notaio l. 1. 1693. - 623
- Boetta - 25. Vendita d. Sig. Luigi Majora il Anni Antonio Boetta Majora l. 11. 1693. - 1009
- Bogliera - 10. Note d. Benza Maria Bogliera Lanza l. 9. 1693. - 537
- Borghis - 12. Vendita d. Lio Fran. Fabia d. Annibale Borghis
a No. Michele Tosco. l. 8. 1693. e. 1163
- Blancardi - 4. Vendita d. Agnese Blancardi Riccia a l.
Auc. ab. Lio Marco Ranghiano. l. 8. 1693. 1269.
- Bugnana - 25. Vendita d. Claudio es. Anna Carta d. Mucosa giugli. Cornet. es. l. 12
es. Anna Lami Bugnana d. Mucosa giugli. Rasett. - l. 11. 1693. 705.
- Bello - 10. obbligo d. Maria e. Ant. de. Astua ad. Caserio Bello - l. 11. 1693. 883.
- Binello - 11. Vendita d. Lio Sara Binello - l. 9. 1694. 1173.
- Buggia - 28. Vendita d. Maria Buggia Alberti. l. 6. 98. 439.
- Bosco - 18. Investitura d. Franco Nomico Co. d. Valfenera a Giacomo Bosco -
l. 7. 1709. 33.
- Bosco - 20. Investitura d. F. Co. Nomico a Bernardino Ellena, e Lio Giovanni
Bosco l. 7. 1709. 38.
- Bajetto - 25. Investitura d. F. Co. Nomico a Matteo Loppo, Gio. Chiello, Lio Gufielmo
Chiello es. Franco Bajetto l. 7. 1709. 45.
- Bena - 20. Note di Lucretia Bena Vachetta d. l. 1720. 133-

1692.

Indice

- Bertodano - 5. Procura d. Luigi Ant Bertodano in Cass. Picioni l. 1692. 195
- Benedicti - 7. Quita de Luigi Mattalon a Paolo Ben. Benedetti l. 1692. 193
- Bassetta - 2. Dote d. Maria Maddalena Odiana Bassetta l. 1692. 455
- Billeu - 9. Procura d. Luigi Billeu in Cassa / Angeli l. 1692. 459
- Battano - 7. Quita d. M. Caspit. d. Verini, a Ca. Batt. Verle & Maria Batano con obliquo ad. l. 1692. 553
- Blanchard - 9. Procura d. Pietro Maria Angliani a Agnese Blacard Riccia l. 1692. 559
- Balbiana - 14. Procura d. Ca. Paba Ciarenga a Maria Maddalena Balbiana l. 1692. 551
- Boggiatto - 9. Quita d. Paba Maria Tomas Pastoris a Ca. Ant. Boggiatto l. 1692. 551
- Benauides - 15. Procura d. Diego Benauides & Mayor in Diego Fernandez de Cordova l. 1692. 507
- Benauides - 15. Procura d. Diego in. Fernandez l. 1692. 507
- Barone - 5. Comp. d. Ca. Donis Napete da Ca. Donis Barone l. 1692. 611
- Bagnolo - 2. Quita d. M. Ant. Vaudagno, & Maria Maria Carlona Vignago con quita d. Carl. Ciavini, & Maria Ben. Bagnolo l. 1692. 705
- Bonfiglio - 20. Procura d. Maria Calna d. d. Teodoro in quita d. Bonfiglio l. 1692. 727
- Bonino - 22. Rata d. Maria Ben. & Mariela & Mariela Veroni l. 1692. 735
- Blandino - 13. Testa d. Teodoro Blandino in Lettore Ambrosio l. 1692. 755
- Blandino - 15. Testa d. Giorgio Blandino in. Ambrosio l. 1692. 759
- Blandino - 17. Testa d. Ambrosio in Lettore Mariela Blandino & Bart. de Blandino l. 1692. 761
- Bianco - 18. Procura d. Ca. Paba Pelione & Ca. Paba Beati l. 1692. 753
- Breschiatoru - 10. Quita d. Carl. Luigi Castellamonte a Carl. Don. Chialant Bar. d. Castellone & Maria da Carl. Felice Peroni, & cento d. Giorgio Luigi Maria Breschiatoru l. 1692. 807
- Breschiatoru - 8. Obliq. d. Luigi Maria Breschiatoru a Laura Margherita Maria de Cassa l. 1692. 815
- Bovello - 24. Comp. d. Ca. Donis Paolo da Agnese Blanchard Riccia l. 1692. 831
- Blanchard - 24. Comp. d. chit. sup. l. 1692. 831
- Bordone - 24. Sequito d. M. Luigi Deual d. Maria Bordone l. 1692. 855
- Bertodano - 19. Procura d. Luigi Ant Bertodano in Ca. Batt. Egges l. 1692. 869
- Bachi - 24. Dote d. Luisa Maria Lou. Bach l. 1692. 871
- Bovello - 15. Quita d. Ca. Paba Paolo de Ben. Bonauia l. 1692. 883
- Bonauia - 16. Quita d. chit. sup. l. 1692. 883
- Baronis - 3. Obliq. d. Maria Vignago da Carl. Ben. Mariela Baronis l. 1692. 902
- Blancard - 5. Sequito d. Maria Blanchard da Carl. Chialant l. 1692. 913
- Bast - 30. Procura d. Ca. Maria & Ca. de elia Frau, in parte Carl l. 1692. 933
- Boschetti - 19. Delito d. Pietro Ant Fieschi & Ca. Batt. Boschet, a Luigi Ant Boschet l. 1692. 933
- Ballesio - 17. Veto d. Ca. Pabbio in Ca. Ant. de Nina l. 1692. 95
- Brisone - 5. Obliq. d. Cass. Ant Costelani & Ant. incedone, & Maria Bottoni Anilla l. 1692. 97
- Boschis - 18. Veto d. Barbara Boschis Bernard, a Cass. Casis l. 1692. 97
- Bernard - 18. Veto d. chit. sup. l. 1692. 97
- Buffetti - 17. Obliq. d. Ca. Ant. Puffetti a Ca. Maria Puffetti & Maria l. 1692. 97
- Bo - 14. Quita d. Ca. Bo, Mariela Calata & Angeli Maria Puffetti l. 1692. 97
- Bartolomeis - 15. Procura d. Maria Margherita & Ant. Bartolomeis l. 1692. 159

1692.

Luglio.

B.

Bonini - 10. Tratt. ha Bernard e Matt. Bonini, Ann. Catt. Mellona Lustrata
e P. An. Andreoli & mercat. Andreoli l. 9. 1692. - 105.

Brichiaro di Ceas d. Ceas. e Matt. Ceas da Giorgio Eusepio Marchi
Brichiaro l. 9. 1692. - 11

Bonino. 14. Vend. d. Pro Bonino a Ceas Sghivino, e quitti' d. Giuseppe
Petel & Franco An. Pomet l. 9. 1692. - 91

Bajma - 5. Tratt. ha Ceas. e Matt. Vallar, e Michele Ant. Bajma
e Demia Ludovico l. 9. 1692. - 154

Buchierone co. Vend. d. Giuliano Buchierone, e Lucrezia Duran l. 10. 1692.

Bordone - 19. quitti' d. Francesco Jucari, a Bianca Chiarotta Eusepio
Prociana & Frans. Felice Bordone l. 10. 1692. - 111

Bono - 29. quitti' de Eusepio Bono Purauna alle Confalonaria d. P. An.
Stobbe d. Ce. Poma della l. 11. 1692. - 13.

Berfia - 10. Tratt. ha Carlo Matteo Franz Berfia, e Ce. e Ant.
de michele l. 11. 1692. - 133

Boccardo. 20. Tratt. d. Ce. Ant. Maria Cacciola Eusepio Boccardo l. 12.
1692. - 139

Bernardi 18. Conuentione ha M. Tomaso Bernard, e Ce. Batt. Andreoli l. 14. 1692. - 205

Berte - 3. Quitti' d. Gio. Batt. Disalzo alla marchesa
d'Albi Berte Magliard. - lib. 7. 1692. - 465

Bladino 27. Compra di Sclasio Blandino da Michele et Anna Maria. l. 7. 1693. - 31

Barberis - 13. Comp. d. Don. Chantone da Franco Ant. Barberis - lib. 9. 1693. - 1586

Bonafide - 5. Donat. d. Flaminia Cornelle Moja & Leatia Bonafide - lib. 11. 1693. - 887

Brunetto - 7. Compra d. Giuseppe Brunetto da Matteo Pire - lib. 6. 1694. - 893

Benedetti 24. Vend. d. Guicciol Benedetti a Gio. Menso - lib. 5. 1694. - 1085

Bertolino. 24. Tratt. d. Gio. Batt. Bertolino lib. 5. 1698. - 293

1892.

Figlio

22 B.

[Faint, illegible handwriting at the top of the page]

1692.

Agosto

B.

Bertodano 2. Procura di Giuseppe Ant Bertodano in casa Riccon l. 4. 1692. 11
 Bertodano 5. Quila di Ecanna Thellena Rizzo Morachi della V. S. A. -
 di Cor. n. a Giuseppe Ant Bertodano per conto di ~~Giuseppe~~ ^{Giuseppe} ~~1692~~ ¹⁶⁹² 139
 Beretta - 4. Tre di casa Perona da Giuseppe Beretta l. 4. 1692. 53
 Beltrama co. Testa. di Margta Calper Beltrama Agoria l. 4. 1692. 98

Berra	4	Ornani d. Mondo Delfo, a E. Patti Berra l. 8. 1692	105
Bo	14	Quinta d. Catta Bihabilla Catteda, a Angela Maria Agliana, Nobile Pignone, a Ant. de Bartolomei l. 8. 1692	159
Bartolomei	14	Quinta d. ...	119
Bayma	9	Perrault ha. Cugat. Grande, e Cugue Bajna l. 8. 1692	173
Bergola	6	Cre. d. Sebano Archib. da Cui. Luents, a Cui. Michle ex Bergola l. 8. 1692	174
Breja	14	Vend. d. Eas Nano Karbichek, a E. Patti. Numo e quinta d. Anna Breja, a Brumentti de Quatru l. 8. 1692	174
Borgharello	18	Procuro de Madali. Amagran, a Cabrit Borgharello l. 8. 1692	183
Botondi	18	Vend. de Cugat. Botondi Vallis, a Pades. Cortella l. 8. 1692	191
Burino	19	Procuro de Cugat. C. Cler, a Theodor Burin l. 8. 1692	200
Batheon	19	Vend. d. E. Patti. Varro, a Calmo Maria Bathon l. 8. 1692	211
Biesta	20	Vend. d. Agost. Pouter, a E. Biesta l. 8. 1692	211
Bayro	17	Cre. d. E. Patti. Pennuilla alle Corti d. Bajna l. 8. 1692	235
Borruengh	7	Vend. d. Luents. Lorent. Ant. Anna Maria Chiatto. Madalla Catta Tovarella, a Sara Vereto e figliuol. Raimondet, a Cugat. Borruengh, e quinta ha. ... l. 8. 1692	265
Boggeto	20	Procuro d. E. Ant. Boggeto in Nobile Odora l. 8. 1692	311
Bouchet	21	Cre. d. Claudio Bouchet, a Carl. Davoua l. 8. 1692	313
Basin	28	Oblig. d. Ant. Basin, a Luigi. Brandier l. 8. 1692	315
Barandier	28	Oblig. d. ...	315
Bouchet	21	Oblig. d. Ann. Bnet, a Claudio Bouchet l. 8. 1692	379
Boueri	20	Quinta d. Agost. figliuol. Boueri, a Carl. Bened. Cufreo, a Ant. a. Nano exera l. 9. 1692	6
Boatta	7	Procuro d. Maria e figliuol. Lema, a Cugue. Nuova Vedone e quinta d. Barbara Angelin Boatta, Lema l. 9. 1692	25
Bonaucia	30	Cre. d. E. Eas Bonaucia dalle Corti d. Horn l. 9. 1692	35
Boetto	28	Cre. d. Cugue Ant. Boetto, con Patti Ant. Caltagub l. 9. 1692	155
Bart	19	Procuro d. Albert. Larani in Tenon Bart l. 9. 1692	163
Boijs	30	Cre. d. Ann. Ant. Fontana, a Maria Boijs l. 9. 1692	181
Brea	17	Vote d. Anna Pleth. Brea l. 9. 1692	299
Bianco	18	Procuro ha. Carl. Beana, a Cugue. ocellis l. 9. 1692	319
Balmatta	18	Quinta d. Maggi. Raimondo, a Madali. Loreta de Ch. Chiatto, a E. Lent. e Madali. Ch. Chiatto con Lucia Pider stator a Carl. Pomer e depositi in E. Ant. Palmatta l. 9. 1692	371
Bider	28	Donam. d. Cui. Catta. Pauer, a E. Patti. Pauer l. 9. 1692	393
Baruchi	28	Donam. d. Cui. Catta. Pauer, a E. Patti. Pauer l. 9. 1692	393
Barone	20	Vote d. ...	393
Brunengo	23	Patti. ha. Maria Catta. Brunengo, a Ant. Maggi. Leonard. Nobile Buniate, a Ant. Buniat l. 9. 1692	397
Buniat	27	Patti. d. ...	397
Boatto	4	Quinta d. ...	397
Borra	30	Vend. ha. Ant. e Nobile Madali. Borra l. 9. 1692	413

1692

Agosto

B.

- Bochiarda 29. Testam. d. Maria Maria Fusell. Bochiarda l. 9. 1692. 531
- Boucheron 20. Acquiti d. Carlo Penarcat. da Maria. Ant. Boucheron l. 10. 1692. 293.
- Balestrieri 4. Cens. d. Maria. Ant. Balestrieri, o Carlo. l. 11. 1692. 177.
- Bertola 29. Testam. d. Maria. Evadala. Bertola. l. 11. 1692. 215.
- Borda 29. Testam. d. chisteyo. --- --- --- 215.
- Bello 20. Cens. de Cingal. Molan. Chiopp. a Bone. Hoallo. 8. luri. Heppok. e quello d. Piet. Bell. e Martin. de. Martireth. l. 11. 1692. 161.
- Bonarate 20. Testam. d. A. Ant. Haban, o A. Romis. Bonarate l. 11. 1692. 429.
- Biassone 20. Testam. in. Catt. della. Biassone, e. Euippe. Inver. l. 11. 1692. 493.
- Bellino 20. Cens. d. Lucia. Donato, e. Sigliuola. Pellegrine, alt. Sigli. Sereni, et alia. d. Rom. Bell. o. A. Romis. Corin. e. Bone. Corin. l. 11. 1692. 571.
- Boschi 14. Cens. de. Cingal. Boschi, o. Rom. Botton. l. 12. 1692. 221.
- Bosson 14. Cens. d. chisteyo. --- --- --- 222.
- Battueli 25. Giura. na. Lucretia. Tirama. Ferrer. Ornel. e. par. ued. Tirama. in. Agosto. (2) --- --- --- 229.
- Bassata 13. Cens. della. Cita. d. Ruch. a. Carlo. Euippe. e. Maria. Luona. Bassata. giug. l. 11. 1692. --- --- --- 229.
- Biesta 20. Testam. d. Ant. Biesta, a. Capone. Euippe. Ratch. e. quello. a. Gio. Michele. Ravello. l. 11. 1693. --- --- --- 287.
- Boglione 20. Testam. d. Anna. Maria. Felia. Boglione. l. 12. 1693. --- --- --- 535.
- Bertino 17. Cens. de. Hoallo. Bertino, o. Heppok. Inver. l. 4. 1693. 1003.
- Braoneri 19. Compra. di. Ant. et. Ag. Braoneri. da. Fevalamo. Andrea. fregis. l. 7. 1693. --- --- --- 35.
- Brunatta 19. Cens. di. Giuseppe. u. Lorenzina. Brunatta. giug. l. 7. 1693. --- --- --- 36.
- Bonaudi 9. Deliberamento. a. Carlo. Buff. da. Maria. Madalena. --- --- --- --- --- --- --- 380.
- Buffo 9. Testam. d. Bonaudi. --- --- --- --- --- --- --- 1161.
- Basso 30. Testam. d. Giuseppe. Ant. Basso. in. Francia. Ant. Basso. --- --- --- --- --- --- --- 491.
- Bianco 6. Testam. d. Giovanni. Bianco. --- --- --- --- --- --- --- 687.
- Ballarò 21. Vend. d. Pro. Ballarò. a. Gio. Basso. Parncij. --- --- --- --- --- --- --- 447.
- Benza 29. Testam. d. Ant. Cui. Benza. l. 6. 1698. 447.

1692.

Settembre

24 B.

- Borgonia. 2. Procura d'Anna Eugenio Vandagna in Anna Catha Borgonia l. g. 1692 55.
- Barale. 1. Dote d'Anna Barale Castellana l. g. 1692. 55.
- Bordoni. 3. Procura d'Francesca et Angela Belle Cavalotti in Anna Bordoni l. g. 1692. 67
- Borgonia. 2. Cas. d'Anna Maria Scaglia Borgonia da Eugenio Scaglia ad Anna Catha Vandagna l. g. 1692. 177
- Bertet. 9. Dote d'Anna Bertet i Pietro Bertet l. g. 1692. 185.
- Bay. 11. Tutella d'Anna Maria Ant. Bay in Alberto Bayana l. g. 1692. 207
- Bianchi. 11. Procura d'Anna Maria Pisoni. Clara l. g. 1692. 211
- Balmo. 9. Cas. d'Anna Maria e Pietro Veruca, i Ca. Anna Maria, Anna Maria Veruca, Anna Maria Ant. Anacrisio Turcolini, Ca. Eugenio Veruca, Mat. Balmo, alla Casa d'Antonio l. g. 1692. 215.
- Brun. 7. Dote d'Anna Brun Bumanion o Bumanion l. g. 1692. 222
- Bumanion. 7. Dote d'Anna Maria. 222
- Borelli. 10. Procura d'Anna Maria Robbi da Ca. Anna Borelli l. g. 1692. 241
- Bordini. 2. Procura d'Anna Maria Bordini, da Cas. Ant. Maria l. g. 1692. 261
- Borgone. 1. Procura in Anna Maria Pisoni et Anna Catha Vandagna, Belle Borgone e Tutela d'Anna Maria Pisoni et obbligo della Casa Pisoni di Anna Maria l. g. 1692. 265
- Bello. 11. Procura d'Anna Maria da Eusebio Bello l. g. 1692. 285.
- Bonanome. 1. Procura d'Anna Maria e Anna Maria da Anna Maria Anna Catha e Anna Maria Bonanome della Parola l. g. 1692. 323.
- Boedo. 2. Cas. in Eugenio Nicola Veruca e Eugenio Ant. Boedo l. g. 1692. 333
- Bonino. 17. Tutella d'Anna Maria Eugenio Bonino in Ca. Anna Maria Veruca l. g. 1692. 339
- Basonato. 1. Procura in Anna Maria e Anna Maria e Anna Maria Pisoni Eugenio Veruca l. g. 1692. 345.
- Bonafide. 15. Procura d'Anna Maria Bonafide da Anna Maria Veruca l. g. 1692. 359
- Basso. 19. Procura d'Anna Maria l. g. 1692. 361
- Boit. 24. Procura d'Anna Maria Boit l. g. 1692. 401
- Boarino. 24. Procura d'Anna Maria Boarino, o Anna Maria l. g. 1692. 424
- Balletti. 24. Procura d'Anna Maria. 424
- Brayda. 6. Dote d'Anna Maria Anna Brayda l. g. 1692. 437
- Ballabene. 15. Procura d'Anna Maria Ballabene o Anna Maria Veruca l. g. 1692. 457
- Berti. 23. Tutela d'Anna Maria Ant. Anna Maria Veruca l. g. 1692. 495.
- Bertino. 1. Tutela d'Anna Maria Veruca, Chichetta o Anna Maria Veruca et obbligo d'Anna Maria Clara Co. d'Anna Maria l. g. 1692. 499
- Bonardo. 5. Procura d'Anna Maria Bonardo l. g. 1692. 505
- Biraga. 6. Tutela d'Anna Maria Biraga Co. d'Anna Maria e Anna Maria Veruca a Anna Maria Veruca, e Anna Maria Veruca, Anna Maria Veruca l. g. 1692. 509
- Bausier. 9. Tutela d'Anna Maria Bausier, Anna Maria Veruca o Anna Maria Veruca et Anna Maria Veruca l. g. 1692. 515
- Beggiama. 17. Procura in Anna Maria Clara Co. d'Anna Maria e Anna Maria Veruca l. g. 1692. 553
- Basso. 16. Tutela d'Anna Maria e Anna Maria Veruca Eugenio Veruca, o Anna Maria Veruca l. g. 1692. 559

1692.

Settembre

B.

Branca	2	Retrato d. Christa, Maria Carlo da Tho. Branca L. io. 1692	17
Bresciglioni	3	Retrato tra Maria e Felice Costa, et Maria Carlo Entile de Bresciglioni L. io. 1692	31
Blancardi	24	Retrato d. Maria e Felice Blancardi, et Maria Roera, et Maria Blancardi L. io. 1692	31
Berarda	2	Retrato d. Maria Maria Berarda L. io. 1692	41
Barata	6	Retrato d. Maria Barata C. d. Maria, et Maria Barata L. io. 1692	119
Beltrandi	26	Retrato d. Christa e Maria e Felice Beltrandi L. io. 1692	121
Bunciato	6	Retrato d. Maria Bunciato, et Maria Carlo Bunciato L. io. 1692	125
Borgarelli	12	Retrato d. Maria Borgarelli, et Maria Carlo Borgarelli et Maria Carlo Borgarelli L. io. 1692	181
Brunera	9	Retrato d. Maria Brunera L. io. 1692	181
Brijedo	10	Retrato d. Maria Brijedo L. io. 1692	205
Ballabene	12	Retrato d. Maria Ballabene L. io. 1692	221
Belmonte	12	Retrato d. Maria Belmonte L. io. 1692	221
Bianchi	12	Retrato d. Maria Bianchi L. io. 1692	219
Besciat	12	Retrato d. Maria Besciat L. io. 1692	211
Bouio	20	Retrato d. Maria Bouio L. io. 1692	221
Balsana	22	Retrato d. Maria Balsana L. io. 1692	223
Barattera	25	Retrato d. Maria Barattera L. io. 1692	225
Boschetti	2	Retrato d. Maria Boschetti L. io. 1692	221
Baride	26	Retrato d. Maria Baride L. io. 1692	221
Bonetti	10	Retrato d. Maria Bonetti L. io. 1692	221
Belgrano	25	Retrato d. Maria Belgrano L. io. 1692	231
Boschi	26	Retrato d. Maria Boschi L. io. 1692	241
Bonafide	27	Retrato d. Maria Bonafide L. io. 1692	249
Bergha	2	Retrato d. Maria Bergha L. io. 1692	259
Bianco	22	Retrato d. Maria Bianco L. io. 1692	279
Bari	10	Retrato d. Maria Bari L. io. 1692	287
Bensa	25	Retrato d. Maria Bensa L. io. 1692	287
Bernotte	19	Retrato d. Maria Bernotte L. io. 1692	287
Bonifante	19	Retrato d. Maria Bonifante L. io. 1692	287
Basia	20	Retrato d. Maria Basia L. io. 1692	287
Bruna	17	Retrato d. Maria Brunna L. io. 1692	287
Beltrama	20	Retrato d. Maria Beltrama L. io. 1692	287
Bruni	10	Retrato d. Maria Brunni L. io. 1692	287
Bernard	10	Retrato d. Maria Bernard L. io. 1692	287
Basoli	19	Retrato d. Maria Basoli L. io. 1692	287
Boijs	26	Retrato d. Maria Boijs L. io. 1692	287

- Benedetti 30. Comp. d. Licio Maria Dotti da Rob. Hen. Benedetti l.ii. 1692. 115
- Borda 17. Citta d. S. Maria Longaragna o mitele. Sub Bona. Dall
 d. Maria Longaragna Corruca con commessione e obliq. d.
 Frau Cerub. l. 12. 1692 - 115
- Brusento 24. Comp. d. Mauro Sub Bellon di B. e Maria Laura Brusento
 Puzol. enuol. n. l. 12. 1692 - 115
- Buschetti 26. Citta d. Lorenzo Buschetti & Catt. e Luca della Haye a Coronna
 Clara mixeur Patta con cura l. 12. 1692 - 115
- Bontarina 20. Delib. d. Maria Margh. Bontarina, a Cuijppu Sub Boch l. 2.
 1693 - 115
- Boetto 20. Delib. d. S. Maria - - - - - 115
- Busetta 19. Citta de Cuijppu. Alor o Busetta, a C. Peta obliq. d.
 C. Sub Cuijppu, equit. da C. Peta Cuijppu
 l. 2. 1693 - 115
- Barberis 1. Dote di Maria Maddalena Romagnola, e Emma Margh. Romagnola
 Citta Barberis l. 2. 1693 - 115
- Barberis 1. Dote d. Emma Margh. Barberi Romagnola l. 2. 1693 - 115
- Bruna 19. Dote d. Emma Brunna Barberi. d. Maria M. l. 12. 1693. 62
- Bartolomei 19. Dote d. S. Maria - - - - - 62
- Batheon 6. Delib. d. Cuijppu Maria. Bathion d. Margh. Parla, & Cuijppu
 Cuijppu l. 12. 1693 - 101
- Batheon 20. Delib. d. Lione moetta d. d. g. d. l. 12. 1693 - 103
- Barberis 20. Dote d. Biaggio Alletti. Barberi, alla Cuijppu d. S. Maria
 l. 12. 1693 - 103
- Borrello 16. Vend. d. Gaspare Borrello a S. Maria Thomasa,
 Vallino l. 6. 7. 1693 - 139
- Bianca 2. Quitta con dote di Dio: Baira et Antonia Bianca
 giugali caijotti a Barbara Bernardi Boschis. l. 8. 1693. 677
- Bernardi 2. Quitta d. et ut sup. - - - - - l. 8. 1693. 677
- Boschis 2. Quitta d. et ut sup. - - - - - lib. 8. 1693. 677
- Boetta 18. Dote d. Maria Baissta Mochesyle Boetta - - - - - lib. 9. 1693. 735
- Boschis 12. Testam. d. Pata Boschis Maceyna Durando - - - - - lib. 9. 1693. 735
- Bechi 6. Cens. d. Dio Franio Dalm. Bechi a Tomaso Bechi. - - - - - lib. 11. 1693. 483
- Brischianto 5. Censo del Conte Giorgio Giuseppe Maria Bruchanto alla
 Marchesa Barbara Pallavicina. - - - - - lib. 1. 1694. 693
- Bertoli 24. Quitta d. Michel' Anz. Dio Donna Vincente Costini a Dio
 Licio u. Anna Felice Bertoli. - - - - - lib. 4. 1694. 475
- Bertoli 24. Quitta d. Michel' Anz. e Vincente Costini a Licio Bertoli e Lucia
 d. S. Maria. - - - - - lib. 4. 1694. 477
- Bernella 13. Dote di Dom. Maria Bernella Bonetta l. 12. 1695. 543
- Bonetta 13. Dote ut supra - - - - -

1692.			
Balbo	3.	Vend. d. Eugenio Coppo, e Lu: Donis Balbo l. io 1692.	215
Balbo	4.	Rechiavone d. Ca: Dome Balbo, a Carl Hans Colombin l. io 1692.	177
Bruneis	1.	Accord. della Città d. Torino a Stefan Cayan Colombe l. gorta Ca: Eas maubon, e Sebastian Bruneis l. io 1692.	198
Bossone	3.	quitta d. Sabina Biendeta, a Fred. Bossone l. io 1692.	159
Borra	3.	Dote d. Anna Berta Borra, Maniera l. io 1692.	161
Benta	13.	Dote d. chutsey.	161
Bianco	6.	Off. d. Eas maubon Del Poth. Reuige della Pettura a maubon Bianc l. io 1692.	198
Boschi	7.	quitta d. Maria Chabel e Jof. Boschi, e Michele ggera l. io 1692.	201
Bonifante	4.	Procure d. Dionigi Dentis e Donis Bonifanti, a Carl Hans Castato l. io 1692.	253
Boarona	10.	Testam. d. Lorez Boarin l. io 1692.	399
Bruschetti	15.	Procure d. Eas maubon e Michel Bruschetti l. io 1692.	373
Buciatto	15.	Testam. d. Hans Ant Buciatto a Carl Hans Buciatto l. io 1692.	417
Borgarelli	22.	Vend. d. Carl Borgarelli, a Carl maubon l. io 1692.	457
Bertini	13.	Procure d. Eas maubon Demother e Hans Ant Bertini l. io 1692.	459
Bertoloto	3.	Testam. d. Picho Bertoloto l. io 1692.	473
Bolla	23.	Procure d. Eas maubon Bolla, e Carl Michele Debra l. io 1692.	481
Barberi	27.	Procure d. Cayan Pofasco e d. Jyrasen e Carl Hans Barber l. io 1692.	527
Biscaretti	30.	Vend. d. Hans Sala, e Panian mulla, e quitta d. Jyrasen de Biscaretti e Laura Pastori l. ii 1692.	55
Belliuch	1.	Testam. d. Anbris Belliuch l. ii 1692.	49
Barberi	21.	Vend. d. Agate Barro, e Mikella bella Lejogne, a Carl Patti Barber l. ii 1692.	107
Barono	21.	Vend. d. chutsey.	107
Boera	4.	quitta d. Agate Margh Boera, a Hans Berlia e Hans de Tande l. ii 1692.	169
Berlia	4.	quitta d. chutsey.	169
Betasio	17.	Testam. d. Carl Margh Betasio, a Maria Margh Patta Pontio l. ii 1692.	171
Bassa	15.	Testam. d. chutsey.	171
Bastere	4.	Procure d. Eas maubon Bonaventura Dentis e Claudia Margh Randone Cicalabaja, e Carl Paul Bastere, e Carl Hans Randone l. ii 1692.	171
Balestrev	9.	Testam. d. Hans Balestrev l. ii 1692.	175
Benedetto	4.	Testam. d. Maria Margh de Benedetto e Mikella l. ii 1692.	181
Bocho	14.	Comp. d. Hans Eugenio Bocho, da Carl Berens, e quitta d. Mikella Liberati l. ii 1692.	205
Belli	30.	Procure d. Hans Thiernot de Carl Hans Meghin, e quitta d. Carl Hans valeri Klipp, Hans Belli, e Hans Thomas Bernes l. ii 1692.	205
Basoli	6.	quitta d. Carl Patti e March, a Hans Jyrasen e Hans de Patti l. ii 1692.	237
Bonarda	22.	Dote d. Hans Ant Bonarda l. ii 1692.	437
Bergera	23.	Dote d. Hans Teakella Bergera l. ii 1692.	437
Basoli	17.	quitta d. Carl Patti e Mikella de Martin, a Maria Carl Basoli de maubon l. ii 1692.	511
Benedetti	1.	Comp. d. Eas Hans Poth e Carl Hans Benedetto l. ii 1692.	627

- Buniato - 31. Test. d. Gi. Batt. Buniat a Maria Amb d'Anna l. 12. 1692 - 15.
- Bevardo - 4. Quitta d. Giuseppe Michele Pitta a Paolo Maria Gross Bevardo
e quitta a Giuseppe Lunin l. 12. 1692 - 807.
- Barbino - 14. Test. d. Gi. Barbino l. 11. 1692 - 239
- Brignona - 16. Test. d. Maria Gatta Brignona l. 11. 1692 - 361
- Bonetti - 4. Rinuncia d. Giuseppe Maria Bonetti a Las The l. 11. 1692. 985
- Bonelli - 27. Test. d. Eulmo Amb Bonelli l. 11. 1692 - 773.
- Bavila - 10. Quitta d. Margh. Barilla a Fratelli Morali l. 11. 1692 - 813.
- Brischiark - 1. Carta d. Fran. Torr. & Luigi Maria Brischiarck con Angel Maria
Torr. Cantaluce; e quitta d. Amb. Silvestro d. Branca, e
Branca - 25. Test. d. Fratelli Torr. l. 11. 1693 - 1205
- Bertodano - 11. Procura dell' Abate D. Giuseppe Antonio
Bertodano nel proce^{do} nominando. lib. X. 1692 @ 217
- Buschetta - 6. Quitta d. Giuseppe Michele et Maria Madalena Buschetta
- Brina - 6. ut s^{ta} giugul. Brina a Michel' Angelo e Leonora Buggia
- Buggia - 6. ut s^{ta} giugul. Morini - lib. 9. 1693 - 1467
- Buschetti - 6. Quitta del Conte Fran. Giuseppe Proso da Michel' Angelo et Maria
- Brina - 6. ut s^{ta} Camilla giugul. Buschetti et Maria Madalena Brina et
- Buggia - 6. ut s^{ta} alna di Giuseppe Michele Brina et a Gio. Batt. de' Card. L.
con alna di Michel' Angelo e Leonora Buggia giugul. Morini, et
alna d' Antonio Maurizio Giannia - lib. 9. 1693 1471.
- Bonanate - 16. Obligo di Fran. Ant. et Claudia Luigia Todesca giugul. Ricci
ad Ant. Maurizio Giannia, conquistata d. Gio. Dom. Bonanate
da Isabella Guidona Perini, et da Carlo Fran. et Giulia Anton
giugul. Guidom. - lib. 9. - 1693 - 1482
- Belli - 4. Quitta d. Anna Lucrezia Cantona Belli et Michele Guglielmo
ad Buschio Ant. Giulio Gal. Belli e nepp. Belli con
Dore della sud - lib. 1. 1694 - 705
- Britia: 13. Orpodelle con^{ta} Catt. Maria^{ta} Sta. Conte Britia da Pro. Antonio
Chiesi l. 10. 98. 205.
- Bodani: 24. Ord. del Conte Giacinto Bodani - l. 5. 1695. 657.



1692.

October

B.

1. ...
 2. ...
 3. ...
 4. ...
 5. ...
 6. ...
 7. ...
 8. ...
 9. ...
 10. ...

11. ...
 12. ...
 13. ...
 14. ...
 15. ...
 16. ...
 17. ...
 18. ...
 19. ...
 20. ...

21. ...
 22. ...
 23. ...
 24. ...
 25. ...
 26. ...
 27. ...
 28. ...
 29. ...
 30. ...

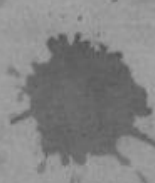

Blancardi	3.	Procura d. Lucrezia Poera Blancardi, in Arch. Cambell. l. ii. 1692	
Bovello	4.	Procura d. Eugenio e Maria Cati Bovello giugul. Ferrandi in ⁹⁵ Manu ₁₁₈	
Barauaglio	5.	Donami d. morti Maddal. Varetta, o Tello Barauaglio l. ii. 1692. 177	
Birago	11.	Comp. d. Michele Ange. Birago da E. Pat. Birago l. ii. 1692. 236	
Bervetta	8.	Telhat. d. E. Pat. Bervetta l. ii. 1692	291
Bustino	4.	Telhat. d. Madel. Bustina l. ii. 1692	313
Berga	11.	Procura d. Ann. Maria Boga Berman, Ann. Edo. Colombina, e Maria ¹⁰ Horatia ₁₀ nelle Felice, in E. Pat. Horason l. ii. 1692. 223	
Biancono	17.	Procura d. chutseg	327
Bachi	19.	Dote d. Colombina Bachi. Khua l. ii. 1692	409
Ballari	17.	Procura ha Carl. Eugenio Anzani e Luigi Anz. Ballari l. ii. 1692	
Botta	24.	Comp. d. Michele Botta da E. Pat. e Eugenio Eugul. Botta l. ii. 1692	451
Blanchiard	8.	Dote d. E. Pat. Blanchiard l. ii. 1692	459
Boggietti	18.	Dote d. Maria Berni Berna Boggietti l. ii. 1692	471
Birago	25.	Curia d. E. Pat. Birago Co. d. Roarcho in E. Pat. ¹⁰ Das ₁₀ Durando l. ii. 1692	525
Bianchi	27.	Procura d. Michele Ange. Bianchi, in ¹⁰ Patroni ₁₀ Bianchi l. ii. 1692	527
Barochiero	27.	Procura d. Agom. Anz. e Tello nelle Caselle, in ¹⁰ Eugenio ₁₀ Barochiero l. ii. 1692	529
Borra	4.	Telhat. d. Filippo Paja d. Borra l. ii. 1692	533
Benedetti	27.	Dote d. Maria Lucia Benedetti. Felonza l. ii. 1692	555
Berrico	20.	Muerta delle Citta d. Torino o Maria Berni d. Giuliano l. ii. 1692	563
Bonni	28.	Procura d. Anz. Caterina in Arch. Bor. l. ii. 1692	575
Bracca	26.	E. Pat. d. Giacinto Bracca a E. Pat. de Laude l. ii. 1692	577
Bo	12.	Procura ha Pietro ¹⁰ Ungel ₁₀ Maria Bo l. ii. 1692	579
Bertolota	22.	Dote d. Catta Bertolota. Gabon l. ii. 1692	583
Bracida	4.	Telhat. d. Maria Maria ¹⁰ Wegm ₁₀ Bracida Reika l. ii. 1692	591
Boggietto	5.	Comp. d. E. Pat. Boggietto da Maria ¹⁰ Robert ₁₀ l. ii. 1692. 2)	
Belmondi	4.	Convenzione ha Maria e Carl. Constante ¹⁰ Matth ₁₀ Belmondi l. ii. 1692	
Biraghi	25.	Cur. d. E. Pat. e Luigi ¹⁰ Paola ₁₀ da Michele Ange. e Carl. ¹⁰ maria ₁₀ Biraghi. e curia d. Maria ¹⁰ Luigi ₁₀ l. ii. 1692	
Blancardi	14.	Comp. d. Felice de Maria, da ¹⁰ Agnes ₁₀ ¹⁵⁴ Blancardi ₁₅₄ ¹⁵⁴ Piccia ₁₅₄ l. ii. 1692	165
Boetti	20.	Procura ha Eugenio Anz. Boetti e Michele Ange. e Carl. ¹⁰ Maria ₁₀ l. ii. 1692	
Biraghi	21.	Comp. d. Biraghi l. ii. 1692	
Barbier	28.	Telhat. d. Maria Barbier l. ii. 1692	571
Brunetto	24.	Seguente d. ¹⁰ Luigi ₁₀ ¹⁹⁷ Luigi ₁₉₇ da E. Pat. Brunetti l. ii. 1692	211
Basca	15.	Dote d. Barbara Maria Basca Ferrandi l. ii. 1692	221
Boma	21.	Telhat. d. Claudia Boma l. ii. 1692	231
Bajma	20.	Rata d. E. Pat. ¹⁰ Carlo ₁₀ Co. d. ¹⁰ Carlo ₁₀ e Michele Anz. Bajma ¹⁰ Lebasio ₁₀ Ferrandi l. ii. 1692	273
Berardo	21.	Comp. d. Maria Berardo, da ¹⁰ Anz. ₁₀ Berardo l. ii. 1692	357
Baruffi	22.	Dote d. Maria ¹⁰ Lucia ₁₀ Maria Baruffi. Baruffi l. ii. 1692	369
Baralis	22.	Dote d. ¹⁰ chutseg ₁₀	369

1692.

Novembre

B.

- Benedetti - 6. Ecclia d. P. Ant. Nobile Benedetti alle M. d. M. Clara
d. Venia obliq. d. Vit. Maria l. 12. 1692 - 453
- Berardo - 25. Note d. Anna Berarda, de Berarda l. 12. 1692 - 469
- Belgrano - 29. Acquiti d. Gio. Agostino Belgrano da Cuzco Paravucini
con dote d. Anna Maria Lengere Paravucini l. 12. 1692 - 479
- Barberis - 29. Comp. d. Evange Barberis de Ant. Batt. n. l. 12. 1692 - 50
- Berardo - 17. Comprati Gio. Venia da Andrea Berardo - lib. 12. 1692 - 99
- Bianco - 17. Vend. d. Cath. Fratell. Agost. a Bart. Bianco pi. Bened. Penier
l. 1. 1693 - 1
- Bruna - 24. Donazione d. P. Bruna da Anna Maria Lambert l. 1. 1693 - 51
- Biraghi - 27. Comp. d. natta velti da nitta Ansel d. alti. Biraghi. e dote
d. Bruna Maddalena Beraga marfidi l. 1. 1693 - 59
- Brakero - 27. Cre. d. d. velti da Cai Brakero e Maria Peppers l. 1. 1693 - 62
- Borelli - 28. Ecclia a Maria Borelli da Anna Vittoria Faj l. 1. 1693 - 67
- Blanchiardi - 15. Donazione d. P. nat. Blanchiardi d. M. d. P. Maria d. P. d. d. d.
l. 1. 1693 - 117
- Beraudi - 7. Ecclia d. Anna Maria Emanuele a Luigi Beraudi l. 1. 1693 - 219
- Bordino - 18. Comp. d. Carlo Bordino a P. Tomaso Tassone, dalla
Coita d. Poivino l. 1. 1693 - 329
- Bonetti - 14. Comp. d. Doni Bonet da Ant. Sigismondo Ponte Spiti e
quinta d. Dono Vic. n. l. 1. 1693 - 389
- Barella - 6. Ecclia d. Cur. Maria Ferrari a Maria Barella l. 1. 1693 - 429
- Batuolo - 28. Ecclia d. P. nat. de Tande a Gas. Babojo & E. Nat. de
Batuolo l. 1. 1693 - 529
- Bruneta - 26. Carta de M. Minivari d. P. nobile da Bruneta Chichiatto
et obliq. d. Bart. Bruneta e dote d. natta Bruneta Fijre
l. 1. 1693 - 599
- Boschet - 14. Vend. d. Agost. Blacardi Riccia a Carlo Boschet l. 1. 1693 - 607
- Blancardi - 14. Vend. d. velti - 607
- Boatta - 16. Ecclia tra Evange Maria Anetia Felli e Anna Maria Felli
Boatta l. 1. 1693 - 69
- Boatto - 7. Ecclia d. d. Felli in Brenta Boatto l. 12. 1693 - 77
- Boatto - 10. Note d. Anna Maria Felli Boatto Arbaudi con donazione d. d.
Boatto l. 12. 1693 - 77
- Bramant - 18. Note d. Domenico Bramant Anz l. 12. 1693 - 328
- Busolina - 29. Note d. Laura Maria natta Busolina nonfalora l. 12. 1693 - 49
- Bava - 12. Donazione d. P. Bava a Lu. Batt. e quinta d. M. Marcesan
d. Venia l. 12. 1693 - 571
- Bianch - 15. Note d. Cesara Bianch. Luca l. 12. 1693 - 579
- Bolbrato - 24. Ecclia de Cuzco Tesoro Bolbrato e nobile Libonle l. 12. 1693 - 571
- Batteon - 8. Reliti d. Cavali. Honig & Cilla Maria Battion da natta Ponte
& cu. Kluwts l. 12. 1693 - 707
- Bianca - 25. Note d. Maria Caba Bianca Torrini l. 12. 1693 - 789
- Bompiede - 24. Note d. Anna Maria Bompiede Panviri l. 12. 1693 - 67
- Becutti - 14. Permiss. a Franca Mauricia et Barbara Merca
Becutti in cura d. d. Barbara Merca
in Franca Tomaso Becutti l. 7. 1693 - 667
- Bertol - 29. Lett. d. Marco Bertol al conte Maurizio Salmarone l. 12. 1693 - 771
- Buschetta - 2. Testam. d. Annamaria Scaparone Buschetta Chichiatto - lib. 9. 1693 - 1291

1692.

Novembre

28 B.

[The body of the page contains extremely faint, illegible handwriting, likely bleed-through from the reverse side of the page.]

Bouani	2	Comp. d. Michele Eugenio Pocarò, da Cuyal. Bouani. Padris. l. in. 1692. 34.	
Boetto	3	Padri d. Maria Ant. Boetto, a Giuseppe Ant. Boetto. l. in. 1692. 57.	
Boccaty	17	Renuncia d. Maria Ant. Eugenio d. Maria Margherita Boccaty, a Maria Madda. l. in. 1692. 76.	
Boggio	15	Procura d. Maria Ant. Boggio, a Carlo Felice Boggio. l. in. 1692. 205.	
Bonarda	16	Donazione d. Catta Bonarda, a C. Patta Maria. l. in. 1692. 215.	
Beltrando	16	Procura d. Chiaprea Viale a C. Beltrando. l. in. 1692. 223.	
Beltrando	17	Procura d. Maria Ant. Beltrando, a Maria Beltrando. l. in. 1692. 223.	
Bouery	11	Comp. d. C. Ant. Eugenio d. Michele Ant. Bouery. l. in. 1692. 223.	
Bressa	19	Verd. d. Maria Virani a Maria Bressa. l. in. 1692. 267.	
Bergera	16	Verd. d. Clelia Catta Bergera, da Michele Ant. Patery. l. in. 1692. 269.	
Bergera	20	Verd. d. Anna Clelia Bergera, a D. Patery. l. in. 1692. 269.	
Bergera	16	Verd. d. Anna Maria Bergera Verani. l. in. 1692. 270.	
Bernardi	1	Verd. d. Maria Catta Bernardi, a Carl. Eugenio de. l. in. 1692. 317.	
Bajno	17	Verd. d. C. Bajno. l. in. 1692. 401.	
Bouery	17	Verd. d. Laura Bouery Teresi. l. in. 1692. 409.	
Bottiglia	6	Verd. d. Carlo Catin. Padris. a Maria Catta Bottiglia et obbligo d. Bressa Bottiglia. l. in. 1692. 413.	
Bartolomej	17	Verd. d. Maria Ant. Bartolomej da Eugenio Barresi, e quitta d. Maria Maria novella. l. in. 1692. 417.	
Baretto	15	Verd. d. Maria Ant. Baretto. l. in. 1692. 417.	
Bertolino	15	Comp. d. C. Patta Bertolino da Eugenio e Madda. l. in. 1692. 425.	
Boschierone	4	Verd. d. Carlo de. novella da Giulio Boschierone. l. in. 1692. 429.	
Berlia	12	Comprom. da Maria Berlia, l. in. 1692. 429.	
Bottiglia	12	Comprom. d. Maria Ant. Bottiglia. l. in. 1692. 429.	
Berzetti	6	Verd. d. Maria Polardo, a Giuseppe Berzetti. l. in. 1692. 489.	
Bouis	12	Verd. d. Maria Polardo e Clara, l. in. 1692. 489.	
Bassi	13	Verd. d. Maria Polardo, a C. Patta Bassa. l. in. 1692. 491.	
Boatto	12	Verd. da Maria Boatto Palbert, a C. Ant. Valeth. l. in. 1692. 495.	
Barra	18	Verd. d. Maria Barra, a Maria Maria Barra. l. in. 1692. 497.	
Benza	18	Verd. d. Maria Barra. l. in. 1692. 497.	
Battaglia	5	Verd. d. Maria Barra Battaglia. l. in. 1692. 497.	
Bolla	20	Verd. d. Maria Barra Bolla, a C. Ant. Astengo. l. in. 1692. 497.	
Barino	7	Comp. d. Maria Barra, da Maria Barra. l. in. 1692. 497.	
Boueri	17	Verd. d. Maria e Michele Ant. Boueri a Giuseppe Anso et alia d. C. Maria e Laura giugul. l. in. 1692. 497.	
Barra	17	Verd. d. Maria Barra Barra. l. in. 1692. 497.	
Bonafide	2	Verd. d. Maria Barra Bonafide da C. Maria Polardo. l. in. 1692. 497.	

- Bider - 18. Cuius d. Maria Rymoni & Math. Ch. Chiast. a C. Ant. de Babrotta & Tobia d. Giuseppe Bider l. i. 1693. - 163.
- Bonetti - 19. Comp. d. Dono Bonetti ca. Ant. Legimundo Ponte Aquatis & Equit. d. Dono Violani l. i. 1693. - 387.
- Bellina - 27. Dat. d. Maria Luisa Bellina Lardina l. i. 1693. - 393.
- Borello - 23. Equit. d. Maurizi Ferrari a Maria Borelli l. i. 1699. - 491.
- Bello - 10. Cum d. Pich. Luis Bello et Maria Ant. Malmotta l. i. 1699. - 469.
- Berzano - 20. Affid. d. Lud. Vatali a Babel. Berzano l. i. 1693. - 601.
- Beccaria - 9. Donazione d. Maria Beccaria a Luigi. Vagnesi l. i. 1693. - 611.
- Bertonatti - 24. Conuentione tra Paul. Ant. Cereto Maria Maria Cereto, Valeri & Pascan. Carignan. & Gabriel Bertonatti l. i. 1699. 615.
- Bruno - 3. Vend. d. Maria Anna Procaccia a Maria Ant. Carone & Equit. d. Felice Bruno l. i. 1693. - 673.
- Bosco - 29. Comp. d. Maria Bossa & Petrus Ch. l. i. 1699. - 767.
- Banz - 11. Acquit. d. Euse. Banz & Clement. Bigli l. i. 1699. - 875.
- Beltramo - 20. Vend. d. Maria Ant. Beltramo a Giuseppe Lippi l. i. 1693. - 945.
- Bon - 20. Comp. d. Ant. Litta a C. Ant. de Bon l. i. 1693. - 1013.
- Bosio - 31. Equit. d. C. Ant. Chiavari a C. Euse. Bossi l. i. 1693. - 1.
- Bonaueri - 9. Acquit. del monte P. da Maria Ant. & Ant. de Mardoch & obliq. d. Dono Bonaueri a Luigi Mardoch l. i. 1693. 28.
- Bonaueri - 29. Actum d. Maria Bonaueri C. Bonaueri & vend. con. dech. vane ad episcopi Bonaueri l. i. 1693. - 355.
- Bonzin - 29. Bone al. l. i. 1693. - 355.
- Blancardi - 24. Act. d. Carl. Ant. Blancardi a Paul. Euse. obliq. l. i. 1693. 469.
- Bertalozone - 29. Equit. d. Maria Regis Ceppa a C. Euse. Bertalozone l. i. 1693. 641.
- Bruetta - 3. Equit. d. Giuseppe Saverio & Lud. Cateris a Carl. Fr. Branca l. i. 1693. - 363.
- Bruza - 17. Equit. d. Paul. Bruza a Michele Tagliari. & Equit. d. Felice. Ferrill. Verzaan. l. i. 1693. - 499.
- Bernardi - 20. Vend. de Euse. Bernardi a C. Bonens l. i. 1693. - 253.
- Bogliano - 22. Comp. d. Fr. Felice Bianchi a Dono Bogliano l. i. 1693. 469.
- Bollich - 22. Act. d. Maria Bollich a C. Linone Bollich l. i. 1693. - 1157.
- Bricca - 6. obliq. d. Maria Brilla. Chatter, & Equit. Bricca a Ant. Euse. l. i. 1693. - 421.
- Bugnone - 7. Comp. d. Simone Bugnone da Ottavia. et Giuseppe. Lippi. l. i. 7. 1693. - 138.
- Beau - 24. obliq. d. Maria Beau dal C. Carl. Franco Tuineu l. i. di. Dehno. l. i. 9. 1693. - 81.
- Bonauco - 11. Fredic. Al. Ant. Giuseppe Bonauco uero Gio -
- Bergera - 13. 1000. Ant. Tagliari & il Conte Giuseppe Agostino -
 Malabajla co. font. d. Pierro. Antonio -
 Maurizi Tuineu. Astoria. p. d. Gio. Maria
 Zanella et Sergio Tagliari quitta della
 Contessa Maria da Berga Malabajla
 al Conte d'Antignone. Font. Agostino Malabajla l. i. 8. 1693.

Decembre

1692 = R.

Berlia... 22. Pacifica conquista di Franis Berlia & p. in -
Bernardi... 22. uia Desdato - - - - - 1699. 651 -

Borlet... 22.

Bocho... 22.

Baronet. 22.

Benedetti. 22 ut sa - - - - -

Bongioanni. 29. Cor. di Gio. Batt. Bongioanni in Giorgio suo Cr. Liz. 9. 173.

Brakera. 9. Testam. di Franca Brakera - - - - - 1. 4. 1695. 679.

Bussolina: 29. Dote di Laura Franca marg.^{ta}
Monfalcone. Bussolina lib: 2. - 1693 @ 47

o' nois 497 ~~1737~~

ora pro nobis

Poco	5.	Ced. d. Sr. Frans. Coco, a Gabriel And. Cos. l. i. 1692	213
Clemente	7.	Procura d. Sr. Pasquino in And. Clemente l. i. 1692	222
Cambiani	5.	Acquisti d. Sr. Domenico Cambian. da Cath. Raimo l. i. 1692	298
Casso	8.	Vend. d. M. M. Ferrero Co. d. Scujlar a Eugenio And. Busen Co. d. Scujlar e cell. a Eugenio And. Casso et Anna Camilla Passarella l. i. 1692	271
Cervuello	10.	Quitte d. Sr. Cath. Verone, da Michele Angelo Cervuello l. i. 1692	391
Canta	11.	Patrimoni d. Franchi Cantu cont. h. da Le. M. M. l. i. 1692	257
Chiesa	12.	Procura d. Sr. Frans. Raimo della Chiesa e su. Fratelli in Quin-tiliano Raimo l. i. 1692	381
Croce	10.	Acquisti d. Sr. Domenico Raimo e Philippe Agnati de Croce a Sr. Tomaso Raimo l. i. 1692	421
Castelli	10.	Rata d. Vittoria Maria Castell. Ceresa a Sr. Cath. Bongiovanni l. i. 1692	424
Cerusa	10.	Rata d. ch. M. M.	429
Confienza	19.	Rata d. Paolo And. Deuti, a Sr. Filippo Confienza l. i. 1692	463
Carmine	14.	Concess. d. S. Spirito dell. M. Carmel. tan. di Sr. Maria da M. M. de Maria l. i. 1692	571
Contomp	8.	Dote d. Lucrezia March. Cestre Contomp l. i. 1692	577
Castellano	25.	Comp. d. And. Castellano, da Tomas. Lio. Raimo Co. d. Vinche l. i. 1692	591
Cargnaro	16.	Comp. d. Mettina Cargnaro da Sr. Felipino l. i. 1692	605
Claveri	7.	Dote d. Anna Maria Claveri Sanotale l. i. 1692	619
Collo	26.	Acconto alla Cath. d. Verino, da Sr. Domenico Collo l. i. 1692	641
Costa	10.	Quitte d. Tomaso Raimo da Sr. Luigi Costa l. i. 1692	679
Casanova	8.	Declarazione d. Raimo Casanova, a Angela March. Crumbella l. i. 1692	695
Clave	8.	Concess. d. Maria Clave l. i. 1692	727
Chiarbonelli	14.	Dote d. Marietta Veronica Chiarbonelli. Parke l. i. 1692	729
Capra	26.	Offici d. Sr. Frans. Capra o Vincente Aquilato, e Sr. Lorenzo Parke l. i. 1692	735
Cler	7.	Quitte de Fratelli Cler all. Fratelli. Boijs l. o. 1692	8
Carotio	7.	Quitte d. Cath. Lana da Fratelli. Crona, et. M. M. Carotio l. i. 1692	29
Clara	11.	Declarazione d. Paula Anselio Raimo e Sr. Maria Felipino Bagate alle M. M. d. Sr. Clara d. Verino l. r. 1692	31
Colla	12.	Dote d. Sr. Michele Colla a Fratelli. Bertina l. r. 1692	33
Caragnolo	3.	Allego d. Quirico Rota o Sr. Cath. Caragnolo l. r. 1692	51
Colomba	4.	Trans. tra Frans. And. e Fratelli. Colomba l. r. 1692	69
Cavera	19.	Dote d. Margherita Cavera Prociana dal monte d. Raimo l. r. 1692	77
Chioatera	7.	Quitte d. Sr. Cath. d. Anna o Sr. Maria Parke, cell. d. Angela Maria Parke Chioatera l. r. 1692	89
Cortese	4.	Vend. d. Eugenio Meryo o Frans. Cortese l. r. 1692	115
Corbella	12.	Dote d. Madala Corbella Ferrero l. r. 1692	159
Corpus	29.	Cerco della Compagnia del M. M. Sacrament. nella Chiesa del Corpus Domini. cell. la Cath. d. Verino l. r. 1692	203
Cocho	25.	Vend. d. Cath. Cocho, a Gabriel And. Cocho l. r. 1692	265
Contervij	8.	Comp. d. Sr. Domenico Raimo da Margherita And. Bertina Contervij Co. d. Raimo l. r. 1692	333
Cavello	25.	Comp. d. Sr. Cath. Mestari da Sr. Felipino Europe And. e Sr. Paolo de Blaranda, e quitte d. Sr. Cath. e Sr. Cath. Maria l. r. 1692	333

1692.

Genaro

C

- Castiglione 26. Comp^a d. Li. Pata Calligione d. Haus Maria, e Matelli e madre de
canth. l. r. 1692 - 244
- Crema - 29. Tratt. tra Carlo Pucheri, e Carlo Tenore Anelli, Sollegi-
d. Pich. Bond. Crema l. r. 1692. 511
- Cassotti - 16. Procuraione d. An^o. Cassotti a Li. Pich. Bond. l. r. 1692. 523
- Cassotti - 26. Dote d. Barbara Kuchet. Cassotti e procuratore d. An^o. Cassotti.
l. r. 1692. 595
- Croce - 10. Retinuo^o. della ma. d. S^{ta} Croce d. Torino, a B. Pata. Perucco
l. r. 1692. 629
- Caviglietto 30. Testam^o. d. Tomaso Caviglietto l. r. 1692. 675
- Cattalana 30. Dote d. Maria Maria Cattalana, Prudina l. r. 1692. 59
- Croce - 31. Dote d. Helena Margh^a Croce, Perucco l. r. 1692. 105
- Covero - 5. Tratt. tra Margh^a Verella Covero, e Nicolo' Taddei Ca. Pata -
e Matelli Bianchi. Aut. Cassi e Matelli Autenti. l. r. 1692. 85
- Combo - 3. Permuta tra S^{ta}. Anna, e Bart. Comba l. r. 1692. 101
- Cavalevi - 5. Quitt. condoname d. Stefano Bond. Cavallero o Lu. Matelli. l. r. 1692. 101
- Carella - 5. Dote d. Maria Margh^a Carella Carella l. r. 1692. 101
- Canale - 5. Dote d. Maria Chiffetti - 101
- Caccovetta 10. Dote d. Maria Chiffetti Siggara l. r. 1692. 101
- Cattalano 30. Testam^o. d. Pich. An^o. Bonelli, Ca. An^o. e Matelli. Chiffetti.
ad Anulmo Cattalano, e centi delle Citti d. Salatta l. r. 1692. 101
- Chivarnash 10. Testam^o. d. Chiffetti - 101
- Chiolero - 5. Testam^o. d. Ca. Caio Chiolero l. r. 1692. 101
- Castelli - 14. Retinuo^o. d. Barbara Maria Castell. Perucco e Catera d. Anonisi
l. r. 1692. 101
- Cervata - 14. Retinuo^o. d. Chiffetti - 101
- Cinigisegg - 10. Comp^a d. Nicol. Gabi^o o Leonora. Inverno Parrella Sinigra -
l. r. 1692. 101
- Colomba - 9. Quitt. d. An^o. Maria Atelari, a Catera An^o. Colomba, e
obliq. d. Ca. Pata. Atelari l. r. 1693. 101
- Cajve - 5. Procura d. An^o. Cajve et Gio. Batt. Berardi
nel procuratore nominando lib. 1^o. 1692. 207
- Carmelitani 16. Fond^o. fatta dal Reu^o. Definitorio Provinciale
de P. D. carmelitani sulxi d. S^{ta} Meresa in
Piemonte al monte d. S. Giuseppe d'Albagnu
nella Diocesi d' Ivrea. lib. 1^o. 1692. 433.
- Christina - 10. Dote d. Maria Margh^a Mercantier Lu. Ramer a Gio. Ramer.
quitt. d. Batt. Berardi Christina a Gio. Mercantier Lu. Ramer. lib. 11. 1693. 843.
- Carello: 25. Comp^a. di Gio. B^a. Mestiatas, da Gio. Filippo, Gio.
Antonio, e Gio. Paolo Blancardi, e quitt. d. Giacomo
Carello, e Gio. B^a. Mariano l. r. 1692. 439

1692.

Pararo

31 ^{co}

Coardi - - }
Caretto - - } 8. Dotte di And. Giannina Marg^{ta} Coardi. Racerra del Caretto Manbata L^o Sorvegno
a donazione, Lib. XI. 1723. 2169.

1692.

Lebraro

C

Castelano	5.	Comp. d. Ant. Castellani, da Eugab. Magliana Canonica l. r. 1692	77
Cardona	5.	Comp. d. chetutti	73
Castelanis	1.	Cell. de Eugab. Paris Castellani a C. Batt. Perusa l. r. 1692	73
Castagnery	2.	Lettera d. C. Michele Castagnery l. r. 1692	103
Ceppo	7.	quitta d. C. Ant. de Stefani, a Eusebio Ceppo l. r. 1692	117
Catanorio	9.	Procura d. Ignazio Ant. Catanorio, in Carlo Catanorio l. r. 1692	125
Chivi	7.	Vend. d. Gas. Ant. Chivi, a C. Rott, quitta d. Paolo Canacani C. Ant. Rott, Eusebio Rom. Canone	125
Canauap	7.	Vend. d. Maria Felice Canavaro l. r. 1692	167
Culeta	29.	quitta d. Maria Giuseppe Bosch, a Evanna Culeta de Raschivina l. r. 1692	167
Croce	6.	Recliamone della n. d. S. Croce all. Matell. Pison l. r. 1692	175
Curti	7.	Cura d. Roma Curti in Cettario Mottet l. r. 1692	244
Chiarle	1.	Vote d. Roma Chiarle Preana da Michele Bergam l. r. 1692	263
Chiesa	13.	Procura d. Filippo della chiesa cur. d. Certas et Ant. Rattan l. r. 1692	269
Cermont	1.	quitta d. Ferris Fontana, da Eusebio e Matell. Lanier d. Cermont l. r. 1692	301
Canale	25.	Recliamone de Matell. Canal. Canians da Evanna Canale l. r. 1692	311
Cumiano	21.	Recliamone d. chetutti	325
Catanorio	15.	Donazione d. Ignazio Catanorio, o Carlo Chiafren Catanorio l. r. 1692	325
Costa	6.	Vote d. Teresa Laura Pigna Costa Co. della Veridita l. r. 1692	365
Carmine	11.	quitta d. M. Camilitan d. S. Maria d. Terin, o Pietro Eusebio l. r. 1692	373
Castagnery	9.	Vote d. Evanna Patista Castagnery Bergam l. r. 1692	374
Clodo	16.	Vote d. Anna Clodo Bouzeta l. r. 1692	399
Clerico	13.	Trans. in Hon. Clerico e Eugab. Salunij l. r. 1692	401
Canaparo	12.	Cens. d. Pietro Ant. Canaparo con la Citta d. Verona l. r. 1692	423
Carbone	16.	Annata da Michele Carbone, e Bonifacio Baudan l. r. 1692	457
Castelli	9.	Procura d. Eusebio Ant. Castell. in Chiafren Houelli l. r. 1692	497
Caramelli	16.	Lettera d. Eusebio Caramelli l. r. 1692	497
Cane	20.	Recliam. an. i Matell. Cane, e C. Eusebio d. Ant. Canaly l. r. 1692	521
Clara	21.	Cens. della n. d. S. Clara d. Verona della Citta d. Verona l. r. 1692	553
Colomba	4.	Cell. d. Maria Ant. Colomba, a C. Paolo Colomba l. r. 1692	575
Contano	18.	Acquist. d. C. Mat. Petiti da Ant. Contan l. r. 1692	581
Cassio	23.	Cens. d. Michele Cassi, con la Citta d. Verona l. r. 1692	589
Corzoli	25.	quitta d. C. Vileto Panzatti, a C. Donato Cottol. l. r. 1692	621
Cauglietto	10.	Recliam. d. Tomas Cauglietto l. r. 1692	679
Canavasso	24.	quitta d. Pietro Michele Canan Bernardi, a Paul. Canavasso l. r. 1692	680
Cassian	26.	quitta d. chetutti	680
Chiesa	15.	Vote d. Maria Margh Chiesa Meza l. r. 1692	681
Caudo	16.	Nota d. Laura Margh, e Evanna Caudo all. Maria Ferris e Matell. Donzell l. r. 1692	717
Conteri	24.	quitta d. Filippo Laurent. Contery dal monte S. d. Verona l. r. 1692	75

1692.

Febbraio

32 C

Cotto	15	Tras. tra M. Cotto e Maria Anna Maria e Sig. Casalis l. 3. 1692.	71
Casalis	15	Tras. tra M. Cotto e Maria Anna Maria e Sig. Casalis l. 3. 1692.	71
Cisaletta	11	Declarazione di Anna Maria e Maria Battista Cisaletta Ferrera l. 3. 1692.	71
Casotto	14	Affid. del Meuzo d. Casotto ad M. Cotto l. 3. 1692.	74
Calcaterra	4	Dote d. Catti Calcaterra Barone l. 3. 1692.	163
Carita	9	Quitt. del Hospitale della Carita d. Maria da Mauriti. l. 3. 1692.	203
Caudera	22	Renuncia d. C. Romi Caudera e C. Batt. Martelli Caudera l. 3. 1692.	205
Clerico	26	Affid. con quitta tra Catti Maria Maria. C. d. Bellan, e C. Cuffi Clerici l. 3. 1692.	219
Cavalchino	21	Comp. d. Anthonis Vescont. e C. del Cavalchino da Sig. Amos l. 3. 1692.	255
Clemente	10	Testam. d. Bart. Clemente l. 3. 1692.	375
Coperto	8	Testam. d. Maria Maria Coperto l. 3. 1692.	385
Costa	4	Quitt. d. Caterina Margarita Pezzina, Catti Caterina Maria Maria Pezzina, e C. d. Maria Maria Pezzina l. 3. 1692.	393
Codet	4	Quitt. d. Catti Cotto l. 3. 1692.	393
Camerano	28	Testam. d. Maria Maria Martin. Camerana l. 3. 1692.	395
Cervino	10	Quitt. d. Catti Cervino da C. d. Maria Maria Pezzina, e quitta a Maria de Pezzina l. 3. 1692.	403
Cassano	17	Affid. d. C. Batt. Cassano e C. d. Maria Maria Pezzina l. 3. 1692.	413
Chiesa	9	Comp. d. Pezzina Maria da C. d. Maria Maria Pezzina Chiesa l. 3. 1692.	471
Cappa	21	Comp. d. Maria Maria Cappa e Sig. Cappa, e C. Batt. Maria l. 3. 1692.	481
Capella	22	Doname d. Bart. Capella, e Maria Eugenia Capella l. 3. 1692.	531
Capella	27	Testam. d. Bart. Capella l. 3. 1692.	533
Cappa	18	Testam. d. Maria Maria Cappa l. 3. 1692.	537
Carella	19	Doname d. Catti Maria Maria Pezzina, da Maria Maria Pezzina, e Maria Maria Pezzina l. 3. 1692.	555
Cane	20	Comp. d. C. d. Maria Maria Pezzina e C. Cane, da Maria Maria Pezzina l. 3. 1692.	583
Crosa	21	Testam. d. C. Batt. Crosa e C. d. Maria Maria Pezzina l. 3. 1692.	583
Chivi	21	Testam. d. Maria Maria Pezzina l. 3. 1692.	583
Crocifitto	22	Tras. tra M. d. Maria Maria Pezzina, e C. d. Maria Maria Pezzina l. 3. 1692.	583
Carrara	4	Doname d. Bart. Carrara ad Maria Maria Pezzina e Maria Maria Pezzina l. 3. 1692.	69
Chiauarotti	26	Quitt. d. C. d. Maria Maria Pezzina, e C. Batt. Chiauarotti l. 3. 1692.	755
Chiauarotti	26	Quitt. d. C. d. Maria Maria Pezzina, e C. Batt. Chiauarotti l. 3. 1692.	791
Chicchiatra	16	Dote d. C. d. Maria Maria Pezzina, e C. d. Maria Maria Pezzina l. 3. 1692.	94
Cuca	16	Dote d. Maria Maria Pezzina l. 3. 1692.	723
Cotto	18	Comp. d. Maria Maria Pezzina da C. d. Maria Maria Pezzina l. 3. 1692.	723
Carella	4	Doname d. Maria Maria Pezzina, e Maria Maria Pezzina l. 3. 1692.	791
Caprario	23	Testam. d. Maria Maria Pezzina, e C. d. Maria Maria Pezzina l. 3. 1692.	803
Cretti	24	Dote d. C. d. Maria Maria Pezzina, e C. d. Maria Maria Pezzina l. 3. 1692.	895
Cignetta	11	Dote d. Maria Maria Pezzina, e C. d. Maria Maria Pezzina l. 3. 1692.	81
Castagnere	8	Comp. d. Maria Maria Pezzina, e C. d. Maria Maria Pezzina l. 3. 1692.	81
Cavelli	29	Dote d. Maria Maria Pezzina, e C. d. Maria Maria Pezzina l. 3. 1692.	885
Cardona	14	Dote d. Maria Maria Pezzina, e quitta a Maria Maria Pezzina l. 3. 1692.	805

1692.

Febbraio

C

Chiarnami . 9. Trans. test. Canonico Dio: Giorgio Dio. Andrea e
Gabriel fratelli Chiarnami et D. Gio. Ausi
Rocetto . lib. 8 . 1693 . C 671

Carrona . 12. Note d' Angelo Pulciano Petronilla Doffi Carona . lib. 8 . 1693 . 1262

Crema 11. Tutelle di Carlo Giuseppe in Alessandro de Crema . lib. 9 . 1693 . 557.

Canetti 18. Donat. a Fion. Veronica Canet. da Carlo Gio: Pionens . lib. 9 . 1693 . 589.

Crauotta 7. Note d' Anna Crauotta Bechia lib. 9 . 1693 . 618.

Crema 14. Note d. Pasle maria Crema Discalza lib. 9 . 1693 . 715.

Carotio 18. Testam. di Pietro Carotio lib. 11 . 1693 . 255

Galleri . 4. Donat. di Maria Radicati Galleri Cont. a' Pasquari . lib. 15 . 1693 . 332

1692

Marzo

C

Corte Cauagnetto . 3. Testam. di Bartol. Corte Cauagnetto a' Baito . lib. 11 . 1693 . 853

Castelluovo	1	Conte della Costa d. Castelluovo ad Anna Paola Bennis calabrigli. Co. d. Canale l. 3. 1692.	
Cresto	1	Conte d. E. Dome Cresto conte la Costa d. Verina l. 3. 1692.	109 119
Castagnere	6	Giulio e Clara de Hyl. Perrone in Don. Castagnere l. 3. 1692.	153
Camburano	6	Trans. tra Eas del Potho Mar della Costura, e la Costa d. Camburano l. 3. 1692.	291
Calcini	7	Procura d. E. March. Paolo Conti ad Anna Maria Calcini in Civitan. Montone l. 3. 1692.	301
Costa	8	Procura d. E. Paolo Pignone Mar. d. Ucciano in Colleppe Scia, e Carl. d. Costa l. 3. 1692.	303
Camoglia	7	Colleg. d. Maria Maria Canaglia a Paolo della Torre l. 3. 1692.	317
Copertino	7	Dote d. Maria Bella Copertino l. 3. 1692.	335
Cinquati	10	Acqu. tra Eas. d. Paolo Fratelli Cinquati l. 3. 1692.	339
Colantoni	11	Comp. d. Maria Colantoni da E. Paolo del Brino l. 3. 1692.	405
Cafasso	1	Quitta d. E. Paolo Cafasso da Clara Cattana moglie l. 3. 1692.	419
Carbona	1	Quitta d. chituffa.	419
Cafasso	10	Acqu. d. E. Paolo Cafasso da Carlo Ambrogi l. 3. 1692.	419
Ch. chiantra	8	Dote d. Evana Maria Ch. chiantra Evana l. 3. 1692.	421
Cervellera	10	Caro Anna Lucretia Cervellera Alliberti l. 3. 1692.	427
Chirone	14	Comp. d. Carlo Stallo da Don. Chirone l. 3. 1692.	519
Cordero	11	Comp. d. Stefano Cordero da Maria Marchese e offer. admod. d. Maria Lucrezia Pezzana Santa Co. d. Colabella l. 3. 1692.	525
Costa	17	Conte d. Eulio Pignone a E. Michele Costa l. 3. 1692.	529
Colla	11	Conte d. E. Michele Colla a Don. Paolo l. 3. 1692.	617
Conterij	1	Comp. d. Maria Beata da Carl. Pa. Conterij, e vend. d. E. Paolo Passerone l. 3. 1692.	622
Capri	24	Procura d. E. Beata in Allud. e Fratelli Capri l. 3. 1692.	633
Cacherano	13	Comp. d. Maria Lucretia da Carl. Pa. Vercino Cacherano Olascho, Co. della Pacha, et colleg. d. Carl. Beata Mar. d. Cirio, e quitta d. Maria Cacherano Olascho, e Fratelli Cacherano l. 3. 1692.	683
Cauli	8	Quitta d. E. Paolo Paul, o E. Luigi Clerio l. 3. 1692.	705
Clerio	8	Quitta d. chituffa.	705
Carita	14	Conte del Trojedate della Carita ad Beatella murtia, e E. Paolo de Moro, e quitta d. E. Paolo Vernone l. 3. 1692.	717
Cacherano	26	Procura d. Carl. Pa. Vercino Cacherano Co. d. Olascho in Maria de Bernard. l. 3. 1692.	725
Cacherano	26	Procura d. E. Cacherano in E. Paolo Paolo l. 3. 1692.	725
Casale	18	Vend. de Eugal. Casale, a E. Michele Prigla l. 3. 1692.	745
Cervo	6	Acqu. tra Paolo e Maria Fratelli Cervo l. 3. 1692.	767
Conrado	9	Dote d. Anna Maria Conrado l. 3. 1692.	773
Chiappa	17	Dote d. Carl. Maria Chiappa l. 3. 1692.	791
Carmagnola	20	Dote d. Maria Maria Carmagnola Rosent l. 3. 1692.	893
Caricola	25	Procura d. E. Paolo Porcia Mar. d. Cirio in E. Caricola l. 3. 1692.	919
Clava	26	Procura delle m. d. M. Clava d. Chien in Luigi Romano l. 3. 1692.	921
Chiesa	22	Procura d. Filippo della chiesa Mar. d. Citalan in bened. Paolo l. 3. 1692.	935
Cordero	27	Comp. d. Agostino Cordero da Eulio Chiantra, e quitta d. Ann. de Cerri l. 3. 1692.	945
Chiattino	10	Acqu. d. Eas. Andrea Flechia l. 3. 1692.	945
Cagliotti	21	Quitta d. E. Paolo Cagliotti da Martino Biesse lib. 9. 1693.	1587

1692.

Cortella	18	Testam. d. Carl. Cossepe Cortella l. 11. 1692.	949
Curtetto	16	obliqu. d. Carl. Fr. Curtetto da C. Pata de March. l. 11. 1692.	955
Collietti	20	quitta con vend. d. Maria Vittoria Collietti da Pata Ant. Collietti. l. 11.	959
Curtet	11	quitta con rata d. Ant. Curtet Brovato da Carl. Fr. Curtet l. 11.	979
Colombar	29	Reschiavone e rata d. C. Mabella Angel. Cuna, & Maria Bertone a Claudia Colombar l. 11. 1692.	987
Campiglione	17	Testam. d. P. Domenis. Asteuon da Ant. Brovato C. d. Poljan, & quitta d. Maria C. Brovato Campiglione, salta de Maria	987
Cajre	11	Testam. d. Maria Cajre l. 11. 1692.	989
Clemente	10	Testam. d. Carl. Clementi l. 11. 1692.	1021
Cumiana	2	obliqu. della Costa d. Annarosa a Frans. Ant. Cumiana l. 11.	1035
Caroli	11	quitta d. ost. Maria Carol. a Nicolo. Verelles, e vend. d. Lucia Prigaudi l. 11. 1692.	1039
Cuneo	11	quitta d. Maria Cuneo, att. hered. Perciv. e Dote d. Maria Maddala Prem. Pata l. 11. 1692.	1087
Cumiana	12	Testam. d. Albert. Palauini a Maria Ant. Cumiana l. 11. 1692.	1099
Cumiana	13	quitta d. Felipp. Palauini a d. Cumiana l. 11. 1692.	1103
Crosa	1	quitta d. Maria Maddala Crosa Chivij Bocca, a Carl. Ant. & Pata Maria Ant. Chivij e Carl. d. C. Pata l. 11. 1692.	1103
Chivij	1	quitta d. Carl. Ant.	1103
Camandoli	16	Testam. d. Mod. Preme di Vonia, a Carl. C. Caccopari l. 11. 1692.	1103
Carula	8	quitta d. Pata Pura ad Angela Margarita Bellina, Carl. & e Carl. d. Pata Pura l. 11. 1692.	1103
Cegno	29	quitta d. C. Pata Cegno alla Cur. Maria l. 11. 1692.	1103
Chieste	2	Testam. d. Claudia Chieste vegliata Chiampagna a Carl. Verata Bertone l. 11. 1692.	1103
Chiampagna	2	Testam. d. Carl. Ant.	1103
Cegna	31	Reschiavone d. Maria Maria Cegna, o C. Maria Cegna l. 11. 1692.	1103
Cavalleri	15	quitta d. Carl. Molle a C. Cavalieri l. 11. 1692.	1103
Clara	14	Rata della M. d. S. Clara, dalla M. d. S. Vincenza d. Pata	1103
Clara	7	Rata d. S. M. a S. Clara l. 11. 1692.	1103
Cheallantab	1	Testam. d. Pata Maria Cheallantab d. Campiglione, Pata Maria Campiglione C. d. Maria, Maria Pata, e Pata Maria Campiglione de-	1103
Compan	1	Testam. d. Pata Maria Campiglione l. 11. 1692.	1103
Crema	14	Testam. d. C. Bond. Crema, a Maria Maria Crema, e Carl. d. C. Pata de Crema l. 11. 1692.	1103
Cegna	31	Reschiavone d. Maria Maria Cegna, o C. Maria Cegna, & Mabella Maria Cegna, att. Pata Maria Cegna l. 11. 1692.	1103
Calcina	31	Reschiavone d. Carl. Ant.	1103
Coardi	7	Procura d. Pata Coardi, in Maria Coardi l. 11. 1692.	1103
Clerico	5	Dote d. Maria Pata & Pata Maria l. 11. 1692.	1103
Campeggio	12	Testam. d. Pata Maria Campiglione, a C. Pata Maria, quitta d. M. Pata, & Carl. Campiglione, & Maria Ant. l. 11. 1692.	1103
Comune	26	Comp. d. Pata Maria & Pata Maria da C. Domenis de Maria, & quitta d. Maria Comune l. 11. 1692.	1103
Ceruti	14	Comp. d. Carl. Ant. della Pata da Carl. Ant. Pata l. 11. 1692.	1103
Carocio	24	quitta del Hospitale d. C. d. S. Maria Carocio & Maria Pata Benefacere l. 11. 1692.	1103

1692.

Aprile

35 C

Cafasso	3	Comp. d. Ben. Cafasso da march. Ajatta Bodina l. q. 1692	291
Cafasso	12	Nota d. Carl. Ant. Bodina a Ben. Cafasso l. q. 1692	297
Casalborgone	11	Rettores. d. G. Batt. Nundo, e jun. ad. Ennoli in d. p. l. q. 1692	158
Cane	11	Lettera d. Pabest. Cane l. q. 1692	324
Cervione	12	Procura d. Maria Vittoria Maria Imperiale in Melli Ben. de Cervione l. q. 1692	347
Carmine	17	Procura d. m. Carmel. d. Maria a Maria d. l. q. 1692	355
Cattaneo	19	Procura d. G. Batt. Cattaneo, in Giuseppe Cattaneo l. q. 1692	419
Canibus	15	Quitta d. G. Felici de Canibus a Maria Canibus, collegio di Canibus l. q. 1692	443
Capucine	9	Quitta d. G. Maria Lucia e jun. ad. Nazione in d. p. l. q. 1692	445
Carocci	6	Ces. d. Uguali Carocci da Maria Carocci l. q. 1692	483
Comotto	12	Ces. d. Eugab. Baucelli, in G. Maurizi Comotto l. q. 1692	484
Crosca	17	Comp. d. Lucretia Crosca, da G. Giuseppe Stralio Brios l. q. 1692	489
Cotele	25	Procura d. Carl. Cotele Amati, in Ant. Cotele l. q. 1692	495
Carena	14	Quitta d. Stefano Maria e Matella Carina da G. Maria Carina l. q. 1692	523
Clara	20	Lettera d. Luigi Clara l. q. 1692	543
Comba	21	Recognitione d. Maria Cecilia Sarnet, da Peter Comba l. q. 1692	543
Cuglierato	22	Comp. d. G. Ant. Cuglierato da Batt. Torrella e con Matella l. q. 1692	549
Cappa	27	Procura d. Maria d. G. Batt. Cappa, in G. Batt. Cappa l. q. 1692	557
Cervasco	7	Procura d. Maria d. G. Batt. Cervasco, in Lucretia Benedetta Cervasco da P. d. l. q. 1692	591
Cervasco	21	Quitta d. G. Lucretia a Terenando Pabest. d. G. l. q. 1692	615
Cortella	29	Procura d. Carl. Maurizi Cortella in Giuseppe Cortella l. q. 1692	635
Castelli	28	Procura d. Giuseppe Ant. Castelli in Christoph. Valoni Mucelli l. q. 1692	635
Cauli	14	Procurazione d. G. Batt. Cauli da l. q. 1692	653
Chivone	27	Verbo d. G. Luca Chivone a Carl. Ant. Quaglia, quitta dal monte d. l. q. 1692	747
Cosina	15	Comp. d. G. Ant. Cosina da Maria Maria Cosina l. q. 1692	747
Chiesi	1	Rettores. d. Maria Miglior a Venab. G. Batt. Chiesi l. q. 1692	747
Chiolero	29	Verbo d. Carl. Chiolero Chiolero e quitta dalle Confessioni del l. q. 1692	747
Christina	29	Verbo d. l. q. 1692	747
Clemente	24	Quitta d. Carl. Ant. Clemente a Batt. Clemente, collegio d. Giuseppe Ant. Clemente l. q. 1692	747
Cuera	9	Ces. d. G. Batt. Cuera a Maria Cuera l. q. 1692	747
Caligaris	12	Quitta d. Carl. Maria Miglior a Maria Caligaris l. q. 1692	747
Conterij	12	Quitta d. Maria Ant. Conterij Beata Co. d. Maria, a G. Maria de Conterij l. q. 1692	747
Corcato	12	Rettores. d. Carl. Pabest. da Maria Corcato e Carla Luella Pabest. l. q. 1692	747
Cossa	14	Quitta d. Clara Cossa a G. Maria Cossa l. q. 1692	747
Covino	17	Rettores. d. Ant. Covino, a G. Maria Covino l. q. 1692	747
Carena	23	Nota d. Paolo Maria Battelli, e Giuseppe Ant. Carina l. q. 1692	747
Castelamonte	20	Procura d. Carl. Giuseppe Castelamonte in G. Maria Calicci l. q. 1692	747
Calicino	30	Procura d. l. q. 1692	747

1692.

Aprile

C.

- Carbis - 26. Precario d. Carl. Thom. Agost. delle Carte, a Eugal. Carbis
Co. d. S. Michele l. s. 1692 329
- Colomba - 19. Quita d. E. Patr. Colomba o Europe Colomba l. s. 1692 331
- Calua - 17. Quita d. Marg. Maria Onofra Cabrera, o Carl. Calua l. s. 1692 367
- Clara - 21. Invenzione della M. d. S. Clara, alle M. d. Amalobara d. M. d. Clara
l. s. 1692 371
- Carmine - 21. Invenzione d. ch. s. s. s. - 371
- Cavaleri - 26. Trattato sopra s. s. s. Cavalieri, e C. Cavalieri l. s. 1692 391
- Colombar - 23. Quita d. Prapier. L. s. Co. d. M. d. a Claudio Colomba l. s. 1692 391
- Casassa - 11. Comp. d. Europe Maria Pompilio da Eugal. Casassa l. s. 1692 399
- Casalis - 16. Comp. d. Patr. Casalis da Europe Barberis l. s. 1692 457
- Cordero - 14. Vend. d. Agost. Cordero, a Maria Felardo l. s. 1692 507
- Costamagna - 15. Quita d. Petr. Costamagna a Carl. Cordero Chiarale l. s. 1692 509
- Chiandale - 17. Quita d. ch. s. s. s. - 509
- Canavalle - 22. Lett. d. E. d. Canavalle l. s. 1692 517
- Costa - 25. Comp. d. And. Ferrero da Maria Ant. Petter, e C. Maria Costa l. s. 1692 525
- Certini - 12. Comp. d. C. Patr. Boco, da Maria Ant. Certini l. s. 1692 529
- Chiarnath - 17. Vend. d. C. Patr. Chiarnath, a C. Patr. Chiarnath l. s. 1692 563
- Cavigliotta - 28. Lett. d. Maria Cavigliotta l. s. 1692 521
- Chiarini - 9. Trattato Europe s. s. s. Maria Eugal. Chiarini l. s. 1692 525
- Casanova - 10. Dote d. Maria Casanova Poer Casanova l. s. 1692 529
- Casa - 13. Dote d. Maria Maria delle Cam. Malinconia Poer l. s. 1692 581
- Casale - 16. Acquitt. d. Patr. Casale, da C. Patr. Casale l. s. 1692 585
- Copiero - 28. Comp. d. C. Patr. Copiero da C. Patr. Ferrero l. s. 1692 585
- Paule - 29. Dote d. Maria Maria s. s. s. Paul l. s. 1692 585
- Cayre - 10. Lett. d. C. Patr. Cayre al And. Felice David l. s. 1692 595
- Costa - 19. Acquitt. d. Maria Maria Genova Costa Co. d. Brigiam, di Europe
Verona l. s. 1692 597
- Caluetti - 22. Lett. d. Europe Petr. da Maria Patr. Caluetti l. s. 1692 995
- Colombas - 19. Vend. d. Europe Ant. Colomba o Carl. Ant. Selopis, e Quita
d. C. Patr. Casale l. s. 1692 26
- Capucini - 30. Vend. d. Carl. Thom. della Carta d. Novim, e Patr. Ballarua di M. Capucini.
e vend. d. Maria Boiss l. s. 1692 49
- Casvis - 4. Rubricazione d. C. Patr. Patr. e Lucia Carta de Casvis, a Maria de
Peirone l. s. 1692 711
- Casvis - 4. Lett. d. M. d. Casvis, o d. Casvis, e vend. d. Peirone, e Quita
de Maria Casvis l. s. 1692 717
- Corno - 9. Quita d. C. Patr. Corno, Europe del Corno Carta Quad.
e Maria Carta ad Ambrogio Casvis l. s. 1692 491
- Cerrione - 17. Quita d. Europe venente Paratta, e Alessio Cerrione, e Maria
Chitona Paratta, e M. d. delle Rubricazione d. Maria, e Carta
M. d. l. s. 1692 47
- Casone - 22. Procura d. Maria Casone, e Maria Maria Casone l. s. 1692
- Campesio - 17. Lett. d. C. Patr. Campesio l. s. 1692 279
- Clava - 26. Vend. d. M. d. Patr. Clava ad M. d. Procura de Prucel, e Maria
Clavetti l. s. 1692 599
- Clavetti - 26. Lett. d. And. Ponte, e Maria Carta Ponte in Aprile 599
- Crema - 25. Procura d. M. d. Crema, e Carl. Europe Crema in C. Patr.
Crema l. s. 1692 777

Chiapetti	2	Doni. tra Michele Anb. & Matt. Damiano, Cort. Giuseppe de Chiapetti, & Luigi Pastore l. s. 1692	75
Cauor	6	Cura d' Michele Angel. Cauor in Co. Batt. Casabianca l. s. 1692	121
Casabianca	8	Cura d' Michele Angel. stuttuff	121
Cadena	4	Yst. d. Co. Pich Cadena l. s. 1692	157
Cavalieri	5	Comp. d. Co. Cavalieri de Nono Cavint. Cabant. l. s. 1692	167
Canale	10	Doni. d. Maria Canale Giffa, a Co. Venere l. s. 1692	253
Casagrande	9	Doni. d. Tausca Cab. Orbo a Cort. Giuseppe Casagrande l. s. 1692	211
Cauda	13	Quitt. d. Venet. Nino, a Co. Batt. Egidio, & dot. d. Nino. Nino. l. s. 1692	351
Corraggia	17	Quitt. d. Maria Anna Corraggia, a Cort. Giuseppe Pirauco l. s. 1692	401
Catvera	14	Permut. d. Cort. Catvera, a Co. Pich Catvera l. s. 1692	417
Capella	10	Quitt. d. Anna Capella Calvato, a Nino Calvato, & altri d. Lebasio de Capella, & altri d. Maria Capella Rucigli, & altri d. Cort. de Capella l. s. 1692	437
Corte	17	Obliq. d. Cort. Corte a Cort. Cort. & Cort. Cort. l. s. 1692	511
Chiaberti	16	Obliq. d. Cort. Chiaberti da Cort. Cort. l. s. 1692	531
Capone	7	Permut. tra Cort. Cort. & Cort. Cort. l. s. 1692	549
Barvi	5	Mem. d. Cort. Cort. de Cort. Cort. a Cort. Cort. l. s. 1692	583
Carotico	19	Cura d. Cort. Cort. in Cort. Cort. l. s. 1692	583
Costa	19	Proc. d. Cort. Cort. a Cort. Cort. l. s. 1692	637
Chiabo	21	Quitt. d. Cort. Chiabo, a Cort. Cort. l. s. 1692	639
Castelli	21	Quitt. d. Cort. Cort.	639
Caselle	12	Comp. d. Co. Pich Caselle, & Cort. Cort. l. s. 1692	645
Crema	6	Obliq. d. Cort. Crema, a Cort. Cort. l. s. 1692	693
Cotta	20	Quitt. d. Cort. Cotta, a Cort. Cort. l. s. 1692	717
Clara	14	Proc. d. Cort. Clara, a Cort. Cort. l. s. 1692	719
Chiaberti	18	Obliq. d. Cort. Cort. da Cort. Cort. l. s. 1692	711
Costa	28	Proc. d. Cort. Costa, a Cort. Cort. l. s. 1692	735
Capella	10	Dot. d. Cort. Capella Rucigli l. s. 1692	750
Cueneris	5	Quitt. d. Cort. Cueneris, a Cort. Cort. l. s. 1692	877
Colomba	5	Quitt. d. Cort. Cort.	877
Cavalota	6	Test. d. Cort. Cavalota l. s. 1692	897
Cervione	24	Proc. d. Cort. Cervione, a Cort. Cort. l. s. 1692	907
Caluo	24	Obliq. d. Cort. Caluo, a Cort. Cort. l. s. 1692	907
Chiarnasi	20	Doni. d. Cort. Chiarnasi, a Cort. Cort. l. s. 1692	921
Crestia	17	Proc. d. Cort. Crestia, a Cort. Cort. l. s. 1692	924
Caccia	27	Comp. d. Cort. Caccia, a Cort. Cort. l. s. 1692	957
Canta	29	Dot. d. Cort. Canta, a Cort. Cort. l. s. 1692	957
Castagnere	14	Quitt. d. Cort. Castagnere, a Cort. Cort. l. s. 1692	957
Carmine	7	Cura d. Cort. Carmine, a Cort. Cort. l. s. 1692	957
Calastro	2	Comp. d. Cort. Calastro, a Cort. Cort. l. s. 1692	957
Crispola	6	Dot. d. Cort. Crispola, a Cort. Cort. l. s. 1692	957
Candelevo	6	Dot. d. Cort. Candelevo, a Cort. Cort. l. s. 1692	957

1692.

Maggio

C

- Cumiana 20. quitta d' Hans Ad Cumiana & Pa. Nello & Thaddeu Magoni, a
Pa. Batta Magoni a Gio: Spinetti. l. 6. 1692. 215.
- Croce -- ai. Dote d' Luanna Cusi della Croce, Galea Co. d' Ruffia l. 6. 1692. 297.
- Cassotti -- 16. Mista d' Hans. Magoni & Magoni. l. 6. 1692. 297.
- Cerretto 28. Renuer d' E. Brontin, a Maria Maria Cerretto l. 6. 1692. 351
- Cerretto 29. Renuer d' Hans Maria Cerretto, a Carlo Cignetti l. 6. 1692. 352
- Cignetti 28. Renuer d' E. Cignetti
- Cignetti 28. quitta d' J. Cignetti a Michele Verrea l. 6. 1692. 359
- Cortina -- 20. Renuer d' E. Batta Valcunella, a E. Europe & Galea de
Cortina l. 6. 1692. 421
- Catti -- 12. Renuer d' Carlo & E. Donis Catti l. 6. 1692. 447
- Caroli -- 24. Renuer d' Michele Cusi, a Europe Magoni, e quitta a
Catti de Caroli l. 6. 1692. 501
- Canda -- 6. quitta d' Laura Magoni, e Eusebio Sallie Canda, a
Michele Cusi l. 6. 1692. 565
- Campi -- 23. Dote d' Pietro Albert de Paolo Campi l. 6. 1692. 567
- Cassotti -- 27. Procura delle Capitanie d' Paolo in M. Hans Catti. Catti.
M. Cignetti. a Carl. Pa. Capitanie l. 6. 1692. 721
- Cignetti -- 27. Procura d' E. Cignetti
- Ceglievatto -- 8. Dote d' Catti. Sallie Verrea, a E. Ant. Ceglievatto l. 6.
1692. 822
- Cattanei -- 30. Oblig d' Anna Magoni, e Spiluzo Cattanei, a Pietro Compajje
l. 6. 1692. 913
- Compajje -- 30. Oblig d' E. Cignetti
- Crede -- 9. Dote d' Barbara Magoni de Croce Magoni l. 7. 1692. 57
- Calieri -- 20. Mista d' Hans Doro, e Michele Ant. Calieri, a orati
Cignetti l. 7. 1692. 791
- Crocifisso -- 2. Cens de M. del Crocifisso d' Tommaso Magoni Boueni, e quitta d'
Paolo Doro l. 8. 1692. 791
- Caroli -- 20. Ratta d' E. Batti, a Hans Laura de Caroli Cignetti. Magoni.
a E. Magoni, e oblig d' M. l. 10. 1692. 797.
- Culino -- 23. Dote d' E. Batta Magoni e Michele Cullino, a E. Maria
Cusi
- Cusera -- 23. Cusi e quitta a Hans Maria Cusi. M. d' Cusi. M. d' Cusi, e
Cusi
- Canti -- 23. Cusi Batti Catti, e delle Compagnie de S. Crispino, e
Crispiano, a E. Doro Magoni, e Europe Magoni
- Crispino -- 23. Cusi Magoni, e de M. Robiola, e de Anna Maria Cambiana
Magoni
- Cambiana -- 23. Magoni Magoni con esse M. M. l. 12. 1692. 237
- Cajre -- 9. Catti d' Pietro Cusi, a J. Paolo Cajre l. 6. 1692. 483
- Costa -- 14. Cens delle Compagnie di Monigha Christina Magoni
Costa Magoni verso la Citta di Torino et renouandim
d' Michel Magoni l. 6. 1692. 653
- Cassina -- 6. Dote d' Aristida Bonata Cassina, a nat. Porda l. 13. 1693. 19
- Coletta -- 31. Catti d' Magoni Vendola Coletta, a Europe Doro, e Simone
Magoni & Magoni Vendola l. 13. 1693. 36.
- Corde -- 19. quitta d' Michel Ant. Magoni a M. Catti l. 13. 1693. 1125
- Carlo -- 22. Magoni d' E. Batta Bertolli et Anna M. Magoni a
E. Batta Carlo Magoni Magoni in Magoni l. 13. 1693. 1161

1692.

Maggio

374 C

- Carotio - 19. Rattif. dell' Avvocato Giuseppe Marino
al conte Bernard. Carotio et Sebas. Franco
Castellamonte a nome de 11^e consortili del
Feudo di Castellamonte. lib. 6. 1692 - - - 561.
- Castellamonte - 19. Rattif. di et usurp. lib. 6. 1692 C - 561.
- Crota - 28. Rattif. di Giuseppe Cipriano Crota
D. Gio. Batt. De Marchi. lib. 7. 1693. - - 477.
- Castagneri - 8. Note con rinuncia di Santa Teresa Andreis -
- Cervi - 8. us. - mercandina e piu ved. Andrew - - - - lib. 9. 1693 - 303.
- Carita - 19. Quita d' Ant. Maria Bernardi all' Hospitale della Carita - - lib. 9. 1693 - 803.
- Chiantone - 12. Comp. di Gio. Nelli Buon. da Bernard. Chiantone - - - lib. 9. 1693 - 1584.
- Crosetta - 2. Testam. di Giulia Crosetta Locana - - - - L. 4. 1695 - 639.
- Crosetta - 2. Codicillo di Giulia Crosetta Locana - - - - L. 4. 1695 - 640.
- Cullino - 12. Rattif. di Lorenzo Cullino e Pietro Tucco - - - - L. 4. 1695 - 641.
- Castagno - 11. Testam. di Marco Castagno a Gio. Castagno - - - - L. 4. 1695 - 648.
- Croce - 17. Cess. di Chiarloto Bartolj S. Croce, a' Gius.
Giacola Vittono - - - - - - - - - - L. 6. 1692: 775.
- Capitolo - 15. Testamento di Gio. Michela Capitolo Lib. 8. 1692. 99.

1692.

1692

1692

- Cespo 4. Cede d. Petrin Cespo a Europe Cespo l. b. 1692. 187
- Comaglia 6. Procura d. Carlo Giuseppe Comagi, et Nicola Comaglia, et Petri
Beorgi l. b. 1692. 189
- Crotti 9. Vero d. G. Agostino Crotti, a Gio. Ant. Ennech, recede d. Maria
e Felice Crotti, e quito d. Matt. Crotti l. b. 1692. 199
- Cardero 7. Procura d. Stefan Conero et Leo Fratelli l. b. 1692. 219
- Carzana 9. Procura d. Michele Angelo Carzana et Leo Fratelli l. b. 1692. 308.
- Cigna 10. Cura d. G. Pietro Cigna et Angela Maria Mart. nra l. b. 1692. 329
- Capitolo 9. Procura d. G. Anselmo Caputo et Leo Fratelli l. b. 1692. 331
- Cattero 9. Acquisto d. G. Pontin da Michele Cattero l. b. 1692. 366
- Collo 11. Vero d. G. Michele Agostino a G. Domenico Collo l. b. 1692. 369
- Cima 11. Vendita d. Felice Cima et Paola Cima l. b. 1692. 417
- Chiesa 14. Procura d. Carlo Bonati della chiesa, et Carlo Agostino della chiesa
et Carlo Anselmo Bonati l. b. 1692. 441
- Cavalo 14. Procura d. Carlo Cavalo a Leo Fratelli l. b. 1692. 523
- Cigna 10. Procura d. Maria Maria Cigna a G. Mart. et Mabella Maria
Cigna l. b. 1692. 549
- Camosso 18. Procura d. G. Paolo Gavardo et Donato Canotto l. b. 1692. 571
- Calcaterra 12. Procura d. Antonio Calcaterra et Maria Calcaterra l. b. 1692. 575
- Clemente 15. Procura d. Anna Maria Novellina Clemente l. b. 1692. 575
- Ceslerato 20. Procura d. G. Ant. Ceslerato de G. Cespo, Ceslerato l. b. 1692. 581
- Chivi 11. Vendita d. Eugenio Panzani Novello a G. Ant. Chivi
et d. G. Paolo, et d. G. Paolo Brunello l. b. 1692. 581
- Clara 21. Procura d. G. Clara d. Clara d. Clara d. Clara l. b. 1692. 581
- Claret 29. Procura d. Pietro Claret, et Claudia Claret Claret l. b. 1692. 581
- Cervello 11. Vero d. Luca Pol. Cervello a Paolo Pol. Cervello, et quito d. Michele
Angelo Cervello l. b. 1692. 581
- Colombo 20. Cura d. Maria Lucia Colombo, et Lucia Colombo l. b. 1692. 9
- Canagna 20. Vendita d. Felice Canagna, da Evaristo Canagna Canagna l. b. 1692. 25.
- Castro 27. Vendita d. Eugenio de Castro, a Maria Maria Blas Co. d.
Cristoforo, et Ant. Castro l. b. 1692. 107
- Cassotti 27. Vendita d. Eugenio Cassotti l. b. 1692. 107
- Cumiana 4. Procura d. G. Antonio Cumiana a G. Paolo l. b. 1692. 173
- Cajevre 10. Vero d. Europe Pastoris a Claudia Cajevre l. b. 1692. 174
- Costa 28. Procura d. Maria Maria Costa, da Europe Costa l. b. 1692. 411.
- Capella 28. Procura d. Paolo Capella l. b. 1692. 421
- Civiera 9. Procura d. G. Domenico Civiera da Domenico Franchini l. b. 1692. 441
- Caretto 26. Acquisto d. G. Maria Solamano Caretto Co. d. S. Maria, da
Carlo Caretto l. b. 1692. 487
- Colombo 18. Vendita d. Maria Maria Colombo Roma a Stefano Colombo et d. G.
Colombo l. b. 1692. 498
- Colombo 23. Procura d. Maria Lucia Colombo, et quito d. G. Colombo l. b. 1692. 498
- Cavita 6. Procura d. G. Cavita della Cavita d. Cavita, et Maria Maria
Cavita l. b. 1692. 521
- Colla 18. Vendita d. G. Michele Colla a Domenico Colla l. b. 1692. 554
- Contuce 26. Procura d. G. Pontin da Maria Pontuce, et d. G. Paolo
Pontuce d. Contuce, et quito d. G. Paolo de Maria l. b. 1692. 573

Clara	18	Retruero. Delle pp. d. la Clara d. Jurea ad Angelica Maria Biraga	70
Croce	25	Cens d. Anna Lucata, & J. J. E. d. la Croce	713.
Carita	7	Cens dell' Ospedale della Carita da Eugal. Johannez	719.
Catina	13	Dote d. Teabella Costa Catina	743.
Constantia	29	Dote d. Teabella Branga Biragetta Constantia	745.
Clerici	29	Ratti d. E. Ratti Costa Carl. Ratti, & Teabella Clerici	779.
Caffaro	18	Acquisti d. E. Ratti Caffaro da Clara Cardona Magliana	799.
Cardona	18	Acquisti d. Chetseff	799.
Cortese	28	Dote d. Margherita Cortese	839.
Cocelli	27	Quinta d. Maria Cort. Cocelli, alla Contessa d. Te. Raffaele	855.
Coardi	27	Procura d. Maurizio Coardi, in E. Michele Coardi	855.
Cepesi	27	Quinta d. Giuseppe Bianco all' Abate. Cepesi	855.
Carita	25	Dote d. Maria Brunia omegna figlia dell' Ospedale della Carita	855.
Ceneris	18	Tratto tra Maria Ann. Tebell. Ceneris	855.
Curtoni	9	Retruero. d. Barb. Lecheth & Lucia & Maria Ann. Curtoni	855.
Campanella	27	Procura d. E. Ratti in E. Ratti Campanella, e d. d. Ratti d. Ratti	855.
Chianca	14	Ratti d. Casim. Ann. Chianca, o Michele Angelo Ratti	855.
Casio	14	Ratti d. Chetseff	855.
Comotto	27	Acquisti in Pietro Maurizio Comotto, & i. Eugal. Maurizio Comotto	855.
Cler	19	Quinta d. Carl. Maurizio Cler, da Michele Cler, & d. d. Cler	855.
Calusio	11	Quinta d. Maria Rosa Calusio, & E. Luigi Maurizio	855.
Caretta	12	Dote d. Teabella Maria Costanza figlia Carita	855.
Castelli	25	Tratto tra Giuseppe Ann. Castelli, & Eugal. Teabella Costa	855.
Croce	11	Comp. d. E. Croce da Ben. Ratti	855.
Croce	18	Comp. d. E. Croce da Ambrosio Croce	855.
Capelle	25	Comp. d. Tebell. Ratti da Margherita Plancia, Maria Plancia, Maria Maria Ratti, Michele d. Teabella Maria Plancia	855.
Capelle	25	Quinta d. Giuseppe Ratti, & più ved. Ratti in giugno	855.
Capelle	25	Quinta d. Carl. Ratti, & più ved. Ratti in giugno	855.
Capelle	25	Comp. d. E. Ratti alla ved. Ratti	855.
Chiesa	28	Oblio d. Carl. Ratti della chiesa di Santa Maria Carita	855.
Colomba	28	Quinta d. Paul. Eugal. Ratti a Maria Ann. Colomba, & dote d. Ratti	855.
Calcina	19	Dote d. Anna Maria Alessia Calcina	855.
Constante	14	Testam. d. Gio. Giacomo Constante	855.
Cohenda	28	Testam. d. Ann. Cohenda	855.
Ceneris	18	Testam. d. D. Nestor Ceneris	855.
Ceneris	18	Testam. d. Gio. Batt. Ceneris Conte di Busto	855.
Cornetti	25	Tratto tra Teodoro & Anna Cornetti, & d. d. Cornetti	855.

1692

Fuggio

C

- Chiello --- 25. Invenitura di Franco Nomico Co. di Valfenera a Matteo Sojo -
 Gio' Gio' Chicho, Pro' Guglielmo Chicho, et Franco Baietto -
 Lib: 7. 1709. 45.
- Craua --- 29. Invenitura di F. Co. Nomico a Barteo Langiano Nouarino -
 Barteo Forno, Giacomo Ferrero, Sebastiano Anto Sojo, Andrea -
 Jellato, Donato Grosso, et Vincenzo Craua, Lib: 7. 1709. 47.
- Carrone - 28. Note di Angelica Tevesa Carrone -
 Saluzzo Marchesa di Javezio - - No. 4. 1755 @ 737 -

1692

Lucilio

39

C

Cipriano	1. Procura de M. Trinitarij e sua Riscab d. P. Michele in Pad. Cipriano l. 1692	175
Casnedo	2. Procura d. Tomaso Agostini Casnedo in Giuseppe Casnedo l. 1692	185
Clerico	3. Vend. d. P. Lucio inifer, a Bond. Clerico l. 1692	19
Cavallo	4. Vend. d. P. Lucio inifer a P. Pich Casnedo l. 1692	391
Colli	5. Procura d. Paolo inifer da Carl. Riscab, e venovio d. P. Lucia l. 1692	418
Consin	6. Procura d. Maria Consin in procuratore in Consin l. 1692	457
Carauato	7. Cura de Reg. Carauato in l. 1692	571
Cordova	8. Procura del nav. d. Benavides e Angon in Diego Hernandez d. Cordua l. 1692	507
Cordova	9. Procura d. D. Benavides in d. Hernandez l. 1692	511
Carauata	10. Lettan. d. Maria Carauata l. 1692	623
Caroli	11. Procura d. P. de Carol. da Anilla Maria Caruall. Decij. l. 1692	725
Canzone	12. Procura d. M. An. Vandagna e Anna Maria Carzona e cing. con quiti d. Carl. Caruall. Decij. e Maria Riscab l. 1692	72
Clave	13. Procura d. P. e E. Michele Riscab Clave l. 1692	733
Ceaglio	14. Procura d. Gabriel e Giuseppe And. Ceaglio, a Carl. Riscab l. 1692	737
Ceresola	15. Procura d. Michele And. e Giuseppe Riscab, a Carl. Riscab l. 1692	751
Costa	16. Procura d. Michele Maria Riscab l. 1692	755
Crema	17. Procura d. Michele Maria Riscab l. 1692	787
Ceva	18. Procura d. Michele Maria Riscab l. 1692	789
Castelamonte	19. Procura d. Michele Maria Riscab l. 1692	813
Chialant	20. Procura d. Michele Maria Riscab l. 1692	815
Castelli	21. Procura d. Michele Maria Riscab l. 1692	822
Castro	22. Procura d. Michele Maria Riscab l. 1692	831
Costaforte	23. Procura d. Michele Maria Riscab l. 1692	841
Crema	24. Procura d. Michele Maria Riscab l. 1692	851
Crotti	25. Procura d. Michele Maria Riscab l. 1692	889
Chiuallero	26. Procura d. Michele Maria Riscab l. 1692	913
Cerrione	27. Procura d. Michele Maria Riscab l. 1692	915
Cervellero	28. Procura d. Michele Maria Riscab l. 1692	929
Clin	29. Procura d. Michele Maria Riscab l. 1692	957
Cavello	30. Procura d. Michele Maria Riscab l. 1692	959
Casinis	31. Procura d. Michele Maria Riscab l. 1692	961
Cambiano	32. Procura d. Michele Maria Riscab l. 1692	963
Chiatini	33. Procura d. Michele Maria Riscab l. 1692	967
Cordero	34. Procura d. Michele Maria Riscab l. 1692	971

1692.

Luigia

C

- Cacherano 22 Procura d. Giuseppe Cacherano Co. d. Olaso, in Co. Pulmi
Genov. l. 4. 1692 164
- Ceva - 19. Vend. d. Gio. Batt. Ceva Cometo l. 4. 1692. 209
- Ceresola - 20. Testat. d. Michele Bonis' Generale Ceresola l. 8. 1692. 205.
- Crema - 30. Carta d. G. Bion. e Matt. Crema da Luigi Cosype Marchi
Borchiaro l. 9. 1692. 11
- Chialant 4. Vend. d. Christiano Chialant Vinard. Co. d. Suse, da Paolo
Hassari l. 9. 1692. 707
- Chialant 4. Vend. d. Christiano Chialant Vinard. Co. d. Suse - a
Sivich Donadi l. 9. 1692. 711
- Chichiastro 9. Relat. d. Carl. Amico e Miro. Chichiastro l. 9. 1692. 723.
- Castana - 16. Trattato tra Castana Arcor, e i Augal. Tratt. Arcor l. 10.
- Chiolero - 17. Vendita de fig. Chiolero in Co. d. Suse l. 10. 1692. 728
- Chiolero - 19. Oblig. d. Mat. Bertona a S. Chiolero l. 10. 1692. 728.
- Cacherano 14. Carta d. Gio. Tomas Arcor a Donis Cacherano, e guida d.
Baldassar Luigi Robbio l. 1. 1692. 445.
- Castotè - 24. Oblig. d. Annibale Thaus Casato Leonard. a Co. d. Suse. Castotè.
Cavigliani l. 8. 1693. 709
- Cavigliani 4. Trattato d. Ludovico Cavigliani a Casa. Silvia Cavigliani de
Cavigliani l. 8. 1693. 253.
- Creoda - 21. Carta d. Beatrice Roggera Creoda l. 9. 1693. 541
- Carita - 27. Censo d. Gio. Luigi usso l' Hospede delle Cure d. Torino - lib. 9. 1693 - 725.
- Carita - 24. Donazione d. Perrino Ferrero all' Hospede della Cure - lib. 9. 1693 - 1179.
- Chiantone - 3. Compra d. Bernard Chiantone da Franis' Ant. Barbis - lib. 9. 1693 - 1586.
- Comella - 5. Donat. di Flaminia Comella mozia a Cecilia Bonafide - lib. 11. 1693. 887.
- Crona - 7. Quitta del forte S. Maria Crona a -
Favard. Gaspare Giacinto Vascetto .. Co. d. Suse l. 11. 1694. 1136.
- Castagneri - 2. Vend. d. Gio. Batt. Cronoli a Gio. Jac. Castagneri: l. 2. 1695. 551.
- Canauassa - 11. Quitta di Fran. ma. Ghignoni, e Batt. e Fran. ma. gli
Ghignoni, di Dada Isabella Canauassa l. 6. 1698. 441.
- Crema - 22. Vend. dello Spetito Verelli, a Bened. Crema. l. 6. 1698. 445.

1692.

August

40

20

[Faint, illegible handwriting covering the majority of the page, likely bleed-through from the reverse side.]

1692

Agosto

C

Cheserij	6	Procura dell' Abate Cheserij in martial Pastorel l. 8. 1692	43
Cardino	6	Procura d. Ca. Cardini, a magh. Cardina l. 8. 1692	45
Colomba	2	Lettera d. Carlo Giuseppe Colomba l. 8. 1692	49
Campi	2	Cont. d. Paul Camp da G. Patri Abbat l. 8. 1692	71
Campi	2	Cont. d. D. Camp da G. Domi Abbat l. 8. 1692	76
Calcina	9	Procura de Regal. di Calcina, in Carlo Maria Sabatini l. 8. 1692	79
Calvert	10	Lettera d. magh. Calvert Bellama Regoria l. 8. 1692	79
Capitolo	10	Lettera d. Michele Cap. tol. l. 8. 1692	99
Chioleri	9	Offit. di Gio. e Mathe Chioleri, a Carlo Vallin l. 8. 1692	107
Cauca	1	Lettera d. Carlo Maria Cauca l. 8. 1692	171
Chiarmeta	6	Verb. d. Vito e Nicolo Chiarmeta, a Paolo Totinis l. 8. 1692	177
Crova	18	Cont. d. G. M. Alberti, in Giuseppe Crova l. 8. 1692	191
Curta	4	Dote d. Anna Vidoni Petta Curta l. 8. 1692	195
Cortello	12	Verb. de Regal. Cortello, Valletti, a Taddeo Cortello l. 8. 1692	199
Cler	19	Procura de Regal. Cler, in Teodoro Benin l. 8. 1692	199
Chiroglia	18	Procura d. Contad. Maria Chiroglia Paulina, in Cornetto d'ingra l. 8. 1692	207
Chiatelini	7	Verb. d. Lucia Cresto Ant. Curiani magh. Chiatelini, e Isabella Calta Tamarello, a Maria Maria e Felice de Ramondelli, a Regal. Bonicelli, e quita in m. l. 8. 1692	227
Ceresola	7	Quita d. Carlo Curiani, da Taddeo Ceresola l. 8. 1692	265
Carella	12	Lettera d. Anna Carella Mattena C. d. Canajani l. 8. 1692	283
Cocche	4	Quita d. Paolo Cocche, a Giuseppe Pottis, a Leosini Castell l. 8. 1692	297
Castelli	8	Quita d. Chetuffi	297
Clemente	30	Cont. d. Prisca Canova Clemente l. 9. 1692	29
Crauesana	21	Quita d. Ant. Crauesana, a Maria d. Pottis, e Ver. d. Crauesana, Giuseppe Maria Scaglia C. d. Verona	319
Collo	19	Verb. de Regal. Collo, Leosini d'ingra, l. 9. 1692	319
Clemente	14	Verb. de Regal. Clemente l. 9. 1692	319
Cerretto	22	Lettera d. Gio. Ant. Ceretti l. 9. 1692	31
Cituletto	4	Quita d. M. d. magh. Bened. Petta Cituletto, a Monac. Cituletto con impieg. l. 9. 1692	31
Cituletti	3	Retruento d. Ver. Carocci, a Regal. Cituletti, Petta l. 9. 1692	31
Carrocci	5	Retruento d. Chetuffi	301
Conterij	30	Cont. d. Giuseppe Quagliotti da Carlo Ca. Conterij l. 9. 1692	319
Comune	18	Aquisto d. Teodoro Ignazio Comune da Maria Maria, e Carlo Giuseppe Cardini, eretruento d. Maria Violante, Teodoro. Nouan l. 9. 1692	319
Chichicastro	18	Quita d. Maria Pajmona, e Adale Vereta de Chichicastro, a Gio. Vereta e Taddeo Chichicastro, in Lucia Pottis, Valletti, e Carlo Pottis con impieg. in Carlo Palmata l. 9. 1692	331
Caipe	20	Dote d. Susanna Caipe Barone l. 9. 1692	395
Carlevaro	2	Aquisto d. La Patta Bellione da G. Carlo Alberti, e Vereta d. Calta Carlevara Alina l. 9. 1692	415

1692.

Agosto

41

C

- Cardino - 3. Testam. d. E. Patta' Cardin. l. 9. 1692. - - - - - 535.
- Carmagnola 30. Compt. d. Patta' Carmagnola da Ant. Patta' Clarena l. 10. 1692. 67
- Clarena - 30. Compt. d. Patta' Clarena - - - - - 67
- Chiarlota - 20. Testam. d. Amalia Chivotta Lerardi Bernard. a Maria Camilla
Dancer Clermont con dote d. Anna Margh Clermont (29)
- Clermont - 21. Testam. d. Montano l. 10. 1692. - - - - - (29)
- Cresta - 28. Testam. d. orolo Lanauiglia Cresta l. 10. 1692. - - - - - 508.
- Ceva - 29. Testam. d. E. Patta' Peva Cuneo l. 10. 1692. - - - - - 489
- Capellani - 27. Testam. da Maria, Maria Egle, Eugal Capellan. l. 11. 1692. 11
- Comotto - 25. Quitta d. Lucretia Magnan, a Evandro Mello, a Carlo Cincinato
Pocchi, et obliq. d. Carlo Ant. Comoto l. 11. 1692. 120-
- Cocetto - 25. Quitta d. Patta' Cocetto - - - - - 120
- Ceruti - 25. Quitta da Lucretia Cerana Nintia Pataulli, Carlo Clemente
a Matelli. Ceruti, da E. Patta' a Matelli. Ceruti, et obliq.
d. Felice a Matelli. motta l. 11. 1692. - - - - - (2)
- Chieppe - 20. Quitta d. Giuseppe Maria Maria Maria Chiepp. Eugal.
evoluta, a Maria Gualdo a Maria Margh, a quitta d.
Patta' Patta' a Maria Maria. l. 11. 1692. - - - - - 361
- Corbe - 9. Dote d. Claudia Patta' Corbe l. 11. 1692. - - - - - 369
- Craucero - 11. Testam. d. E. Patta' Craucero, a E. Patta' a Matelli. Patta' l. 11. - - - - - (3)
- Cortino - 11. Quitta d. Lucia Patta' a Figli d. Feligrino, a Maria Maria Patta' 551
- Conteso - 14. Testam. d. E. Patta' Conteso, a Maria Maria l. 11. 1692. - 559
- Casoni - 12. Proc. d. D. Marco Casoni in Stefano Maria Zuccheri - lib. 8. 1692. - 239
- Chiapetti - 18. Quitta della Costa d. Patta' a Eugal. Chiapetti. Patta' l. 11. 1692. - - - - -
- Capella - 18. Riconcia d. Maria Maria Capella a Maria Maria Anna l. 11. 1692. - - - - - 229
- Casato - 29. Quitta d. Carlo Ant. Casato, a E. Patta' Calata l. 11. 1692. - - - - - 391
- Calua - 18. Dote d. Lucia Casato. Calua l. 9. 1692. - - - - - 545
- Carena - 18. Quitta di Stefano Casato. Carena da
Matelli. Maria. Carena. l. 7. 1692. - - - - - 153
- Ciecha - 25. Testamento d. Barbara Maria Ciecha Lancalca lib. 9. 1692. 85.

1692.

Agosto

C

[Faint, mirrored handwriting, likely bleed-through from the reverse side of the page. The text is illegible due to fading and orientation.]

[Faint handwriting at the bottom of the page, possibly a signature or date.]

Castellana	i	Dote d. Catt. Parale Castellana	L. 9. 1692.	55.
Cavalotte	7	Procuro d. Mari' Angela nelle Cavalotte in Stefan. Bodoni.	L. 9. 1692.	87
Cervulero	4	Procuro d. Carl. Ant. Cervulero e d. Martino Longia in L. Paul. Jent. Scotti	L. 9. 1692.	191
Ceruta	9	Procuro d. Petronia Maria Ceruta Castella in L. Palmi Corub.	L. 9. 1692.	197
Castella	9	Procuro d. Schuffert		197
Clavi	11	Testam. d. Margh. Picardi. Clavi	L. 9. 1692.	211
Ceresa	9	Test. d. Carl. Giuseppe e Pet. Verluca, a L. Annis Maria, Maria Ceruta, Gas. Palmi, Ant. Mart. Randelino, L. Giuseppe Verluca nat. Palma, alla Carta d. Robinson	L. 9. 1692.	215
Clemente	12	Procuro d. L. Clemente in Euphr. Quaglia	L. 9. 1692.	223
Caviera	6	Dote d. Maria Caviera da L. Maria	L. 9. 1692.	239
Chiesa	12	Procuro d. Carl. Maria. Parato della Chiesa a Quintiliano Plescio	L. 9. 1692.	247
Chiesa	12	Procuro d. D. della Chiesa, cad. Plescio	L. 9. 1692.	247
Cardona	12	Test. d. Carl. Micheli da Euphr. Quaglia.	Cardona L. 9. 1692.	245
Cusano	9	Dote d. Clara Cusano Cusano	L. 9. 1692.	249
Ceppa	9	Dote d. Ignaz. Luca Ceppa Penione	L. 9. 1692.	255
Cavalla	12	Test. d. Carl. Maria. Schuffert, d. Margh. Cavalla	L. 9. 1692.	261
Carocci	15	Test. d. Arcanis Parasio, d. Ignaz. Carocci	L. 9. 1692.	281
Costamagna	9	Quita d. Giac. Bon. Maria, a Carl. Margh. Costamagna. Maria	L. 9. 1692.	287
Cervulero	19	Test. d. Maria Maria de Stefanis Cervulero de Caroli	L. 9. 1692.	287
Caroli	14	Test. d. Schuffert	L. 9. 1692.	287
Chiolero	4	Test. d. Pet. Parato, d. Gas. Ant. Chiolero	L. 9. 1692.	289
Caretti	22	Test. d. Giuseppe. Novelli, d. Paul. e Maria. Euphr. Caretti		289
Casasopra	24	Procuro d. Felice Casasopra in Ant. Bonetti	L. 9. 1692.	295
Cervina	24	Test. d. Lucia Cervina Boit	L. 9. 1692.	299
Castelli	10	Quita d. Stefan. Schuffert, a Gas. Schuffert Castelli	L. 9. 1692.	299
Cervino	5	Dote d. Carl. Pallabax, a Maria Corina Rega	L. 9. 1692.	305
Citaleto	16	Test. d. L. Pietro. Schuffert, d. L. Roland. Citaleto	L. 9. 1692.	305
Chichiastu	7	Quita de Euphr. Berla Chichiastu, a Nicolo. Euphr. Schuffert & Carl. Solari	L. 9. 1692.	309
Clava	6	Quita d. Angelica Maria e Maria. Clava in Stefan.		309
Carta	9	Quita de Euphr. Baudier, d. Euphr. Schuffert, d. Euphr. Schuffert	L. 9. 1692.	315
Carta	9	Test. d. Giuseppe. Carta	L. 9. 1692.	321
Carbis	17	Test. d. Maria Maria Carbis, d. Maria. Schuffert, d. Maria. Schuffert	L. 9. 1692.	321
Caroli	17	Test. d. Ant. Maria, a L. Ant. Maria e carta d. Ant. Maria. Carta	L. 9. 1692.	321
Comba	12	Procuro d. Maria e Maria. Comba da L. Maria. Comba	L. 9. 1692.	321
Chiauavotto	18	Quita d. L. Schuffert, d. Euphr. Schuffert, a L. Carta. Chiauavotto	L. 9. 1692.	321
Crosa	13	Test. d. Maria. Crosta, a Maria. Carta. Crosta	L. 9. 1692.	321

1692.

Settembre

C

- Chiarle - 14. Lett. d. Anna Maria Chiarle Petruo l. 10. 1692. - 187
- Cambiano - 12. Lett. d. Maria Barb. Bergarelli alle Colte d. Cambiano
o al Patriarcale d. S. A. l. 10. 1692. - 181
- Cattaneo - 18. Quitta d. Pietro Maria Cattaneo ad Agn. Maria e Decret
no d. d. Fran. Bernardini, e Natell. Cattaneo l. 10. 1692
- Craetta - 19. Quitta d. Carl. Barb. Robbis, o Carl. e Natell. Craetta l. 10
1692. - 223
- Chiampa - 11. Dote d. orola Maria Chiampa Brigida l. 10. 1692. - 227
- Canetti - 12. Lett. d. Anna Maria Ballano Caret l. 10. 1692. - 223
- Cumiano - 11. Ceto della Capitanata delle M^{lle} Trinita d. Gio. da Maria
maurizi Cumiano l. 10. 1692. - 225
- Chiaues - 12. Lett. d. Anna Maria Savatara Heit de Hanu. An. Chiaues l. 10
1692. - 227
- Colomba - 11. Dote d. Anna Maria Tomara, o Filipp. Tomara de Europe
Ant. Colomba, e etruend. d. Dono Vincente Bonet. l. 10
1692. - 231
- Croua - 11. Permitt. tra Europe Maria Croua e Filipp. Eij l. 10. 1692. - 232
- Crosa - 13. Dote d. Maria Crosa, o Carl. Annet l. 10. 1692. - 241
- Cochetto - 10. Dote d. Carl. Parua exhiet l. 10. 1692. - 243
- Colomba - 12. Procura d. Ruggi Perot, e An. Juarot. d. Anna Lucia de
Colomba, e Cecilia Margh. Berto della Parua l. 11. 1692. - 275
- Collina - 10. Dote d. Giovanni Carl. Collina Amara l. 11. 1692. - 275
- Catterav - 10. Lett. d. Margh. Catterav Annet l. 11. 1692. - 294
- Costamagna - 11. Lett. no Ca. come Natell, e Europe. Natell. Natell. R.
e vatt. d. General. Ant. Costamagna l. 11. 1692. - 279
- Chiarneuale - 10. Dote d. Maria o Maria Europe. Perin, o Carl. Nuova Chiarneuale
con campane no i no. l. 12. 1692. - 277
- Carmine - 19. Procura de M. Carmel. tan. d. S. Maria de Pietra ii. Carl. de
Riicola l. 12. 1692. - 275
- Colligari - 13. Quitta d. Filippo Vbert, o Nicolo Colligari con Dono. Carl. An.
e Raderav Legata, Natell. d. Carl. Annet. l. 12. 1692. - 277
- Cler - 13. Quitta d. chetsege l. 12. 1692. - 277
- Clara - 17. Lett. d. Angella Margh. Berto. Prospetto Call. no, alla M. M.
d. S. Clara d. Maria l. 12. 1692. - 299
- Ceruto - 17. Quitta d. Ant. e Maria. Nelli Longaraga, o Michele Ant.
Prono, e Dote d. Maria Longaraga Ceruto, e conuentione
no i no. d. Obligo d. Rane Ceruto l. 12. 1692. 115
- Castelli - 9. Obligo di Maria mad. Agn. Saluere, e spini. de Brunero l. 12. 1692. - 205
- Carita - 19. Quitta d. Carl. Annet. alle Annet. della Parua l. 11. 1692. - 299
- Castagna - 9. Dote d. Lucia Lucia Castagna l. 9. 1692. - 299
- Cozzoli - 17. Annet. d. Gio. Batt. Alliberti de Giacomo et al. cozzoli. l. 8. 1693. - 33
- Cajjotti - 2. Quitta. condotte d. Gio. Batt. et Antonia. Bianca
g. Cajjotti e Barbara. Gernadi. Borchi. l. 8. 1693. - 67
- Croua - 4. Proc. d. Ant. Albert. in Giuseppe Croua e Laura Caria Albert. - l. 9. 1693. - 804
- Costini - 19. Quitta d. Michel. Ant. Gio. Batti. e Vincente. Costini. a Gio. Batti.
et Anna Felice. Berto. - l. 4. 1694. - 478
- Costini - 19. Quitta d. Michel. Ant. e Vincente. Costini. a Giacomo Berto. e
Lucia d. Albert. - l. 4. 1694. - 477

1692

Settembre

43

10

[Faint, illegible handwritten text, likely bleed-through from the reverse side of the page]

1692.

Obore

C

Castanaga 19. Primita d'Isi' Costanaga a Carlo Hans Jais l. i. 1697. 215.

Caroli 6. Quinta' del Co. Fran. Giuseppe Suroz, e pin' uedi monti - lib. 9. 1693 - 1471.

Camadrolo 9. Vend. di Carlo Donetto all. P. P. dell' Eremo quinta' d. Gatta
Prenno con Dichia di Gio. Morone - lib. 11. 1693 - 969.

Cantona A. Quinta' d. Anna Lucretia Cantona Bell. u. m. d. de Suglielmo
ad Cuschio And. Siulli es. al. Kelli e Rapori Bell. con -
Voci delle sut. - lib. 1. 1694 - 745.

Collietti 13. Censo della Con. Catt. Maria Sola Ponte Britia de
Cro. Ando Collietti. L. 10. 98. 200. 205.

Crespa 48. Note di Don. Susana Crespa Pezzo, dalla confraternita
della Trinita di Torino L. 4. 1502. C. 283.

Candellero 22. Don. & Chiarotta Morra Moja Candellero lib. 12. 1725. 417.

Carretto } 13. Tefram. della Mas. Gibrina Mas. di Moronivello
Coardo.. } Del Carretto nata Coardo - lib. 1. 1693. 347.

1692.

Novembre

45. C

Carello	4	Comp. d. Maria Maria Paputi da Ave. Maria del Carib l.ii.	141
Caron	5	Procura d. Hans Carron M. Monab. in Europe Raven nell'Alba della Volta l.ii. 1692	165
Conello	10	Donazione d. Luana Margh. Verrona a Ant. Conell. l.ii. 1692	195
Crosia	13	Doti d. Maria Maria Crosia Rocheta l.ii. 1692	211
Crosia	13	Dotazione d. Elvira Maria Crosia Cuyal. Rocheta. l.ii. 1692	212
Chianevale	7	Testam. d. G. M. Chianevale l.ii. 1692	314
Chianpagna	15	Testam. d. Paulina Chianpagna a G. M. Cuglierab l.ii. 1692	311
Cuglierab	15	Testam. d. G. M. Cuglierab	311
Colombino	17	Procura d. Hans Maria Berga Binaura Hans Leo Colombino e Hans Maria Maria della Felice in G. M. Maria Maria l.ii. 1692	325
Casinis	4	Quitta d. Constante Longa a Caspar Cattari l.ii. 1692	361
Cardinale	4	Donazione d. Carl M. Cardinale da Luana Maria Chianvalla Allet l.ii. 1692	391
Chianvalla	4	Donazione d. G. M. Chianvalla	391
Chianveran	19	Quitta d. M. Carol tan. d. M. Maria d. Maria alla Casa d. Chianvalla l.ii. 1692	448
Carmine	19	Quitta d. G. M. Carmine	448
Calcino	18	Quitta d. Paul. Calcino a G. Maria Longa, d. Maria da Cuyal. Pi l.ii. 1692	448
Cigna	18	Quitta d. G. M. Cigna	448
Chinardi	21	Oblig. d. Maria Maria Lucini, ad Anna Ch. nard. l.ii. 1692	479
Cavana	22	Procura d. Michele Angel. Cavana, in Peter Hans Bianch. l.ii.	521
Casete	29	Procura d. M. Agost. Castell, sulle Casete in Europe. Para. chian l.ii. 1692	524
Comba	3	Doti d. Hans Margh. Chianvalla Comba l.ii. 1692	541
Cera	4	Donazione d. Europe. Cera, o Luana Margh. Cera l.ii. 1692	551
Chiarione	22	Testam. d. Ant. Chiarione a Maria Cortis l.ii. 1692	573
Costeis	22	Testam. d. G. M. Costeis	573
Carotio	7	Testam. ha La Compagnia del Sacram. d. meglio, a Ant. Cortis l.ii. 1692	511
Chenevix	20	Comp. d. Hans Ant. Chenevix da Giakella Paquati l.ii. 1692	611
Calcaterra	8	Testam. d. Carl Math. d. Hans Margh. Hegen et oblig. d. Ant. Calcaterra con quitta in l.ii. 1692	63
Capella	14	Testam. d. Maria Madala Farina Capella l.ii. 1692	184
Crema	27	Testam. d. G. M. Paglieri a G. M. Math. Crema, e doti d. Hans Maria Paglieri l.ii. 1692	2244
Clara	6	Quitta d. G. M. Math. Benedet alle M. d. Clara d. Hans et oblig. d. Hans Maria l.ii. 1692	488
Colombati	23	Quitta. ha la Veneta, Europe de Colombati l.ii. 1692	471
Carmine	11	Donazione d. P. M. Blacardi dal M. d. Maria d. Paola l.	
Calligaris	4	Doti d. Madala Carhenar Calligaris l.ii. 1692	117
Castelli	24	Testam. d. Europe. Ant. Castell. a M. Margh. Paulino Cordoni	421
Contevi	28	Testam. d. Carl Maria, e altri a Hans Maria Edwara Polley-ovino l.ii. 1692	465

1692.

Novembre

2

- Chichiastra 26. Carta di M. Trivulzio & P. Michele d. Votiva da Pesch.
Chichiastra of oblio d. P. Bravilla e d. d. d.
Carta Bravilla f. i. i. 1693. - 909
- Chiesa - - 7. Nota d. Luca Maria Tomari Chiesa f. i. i. 1693. - 1004
- Cosia - - 24. Testam. d. Maria Vella. Cosia f. r. 1693. - 189
- Castelli - - 9. Bonario d. Maria Antonia Castell. a la Castell. f. r. 1693. 609
- Castelli - - 20. Testam. d. Michele Ant. Totale a Giuseppe Ant. Castell. f. r. 1693. - 611
- Ceca - - 18. Carta d. Paul. Michele Ceca. Huet. a. Maria Tomar.
Pattori, e talora de Cypri. Solar. Co. d. Cacalgras f. r.
Cepa - - 27. Nota d. Maria Maria Ceca Valinotto f. r. 1693. 738
- Vattenar - - 4. Testam. d. Angela Casa Cosia Canonar - - 168 8. 1693. 415
- Cosia - - 4. Testam. d. - - - - - 168 8. 1693. 415
- Chichiastra - - 2. Testam. d. Anna M. Scaparoni Buscetta Chichiastra - 168. 9. 1693. 1491
- Cajre - - 15. Carta d. Dio Paolo Cajre verso la G. Diana Lucia Della Torre
Penna - - - - - 168. 1. 1694. 1001

1692-

Novembre

46 C.

181
180
179
178
177
176
175
174
173
172
171
170
169
168
167
166
165
164
163
162
161
160
159
158
157
156
155
154
153
152
151
150
149
148
147
146
145
144
143
142
141
140
139
138
137
136
135
134
133
132
131
130
129
128
127
126
125
124
123
122
121
120
119
118
117
116
115
114
113
112
111
110
109
108
107
106
105
104
103
102
101
100
99
98
97
96
95
94
93
92
91
90
89
88
87
86
85
84
83
82
81
80
79
78
77
76
75
74
73
72
71
70
69
68
67
66
65
64
63
62
61
60
59
58
57
56
55
54
53
52
51
50
49
48
47
46
45
44
43
42
41
40
39
38
37
36
35
34
33
32
31
30
29
28
27
26
25
24
23
22
21
20
19
18
17
16
15
14
13
12
11
10
9
8
7
6
5
4
3
2
1

[Faint, illegible handwriting covering the main body of the page, likely bleed-through from the reverse side.]

Chiabotti	3. vendita de' Casse e parthi Casse Chiabotti Nuova, e Eduardo e Matheo Piccan. l. 12. 1692. - - - - - 51
Capellino	9. Procura d' Eugenio Parth Capellino in Parth Amieu l. 12. 1692. - - - - - 119
Clana	9. Procura d' La Casse d' Eugenio, et La Clana l. 12. 1692. - - - - - 121
Campso	15. Procura d' La Parth d' Eugenio, et La Parth Camp l. 12. 1692. - - - - - 152
Cervello	12. Procura d' Michele Anzani Cervello a Michele Anzani Cervello l. 12. 1692. - - - - - 191
Cossa	15. vendita de' Casse Terra Cossa a Casse d' Eugenio l. 12. 1692. - - - - - 207
Cavetto	16. Procura d' La Parth del Casse d' Eugenio, et d' Eugenio l. 12. 1692. - - - - - 217
Coccone	11. vendita de' Casse Coccone a La Parth Cauda l. 12. 1692. - - - - - 255
Cauda	12. vendita de' Casse - - - - - 255
Coccone	16. Procura d' Casse d' Eugenio, et d' Eugenio l. 12. 1692. - - - - - 257
Cuglierato	10. Procura d' La Parth d' Eugenio da Michele Anzani Bocconi l. 12. 1692. - - - - - 259
Chiatelin	17. Procura d' Felice d' Eugenio Chiatelin d' La Parth l. 12. 1692. - - - - - 263
Cappis	16. Procura d' Casse d' Eugenio Cappis l. 12. 1692. - - - - - 267
Coppi	1. Procura d' Casse d' Eugenio Coppi a Casse d' Eugenio l. 12. 1692. - - - - - 285
Castelli	15. Procura d' Casse d' Eugenio Castelli a Casse d' Eugenio l. 12. 1692. - - - - - 315
Corte	15. Procura d' Casse d' Eugenio Corte l. 12. 1692. - - - - - 315
Ceresola	15. Procura d' Casse d' Eugenio Ceresola a Casse d' Eugenio l. 12. 1692. - - - - - 315
Couvent	7. Procura d' Casse d' Eugenio Couvent l. 12. 1692. - - - - - 349
Chiesa	24. Procura d' Casse d' Eugenio Chiesa l. 12. 1692. - - - - - 431
Chianassa	24. Procura d' Casse d' Eugenio Chianassa l. 12. 1692. - - - - - 441
Colombino	12. Procura d' Casse d' Eugenio Colombino l. 12. 1692. - - - - - 441
Canoretto	12. Procura d' Casse d' Eugenio Canoretto l. 12. 1692. - - - - - 441
Campo	20. Procura d' Casse d' Eugenio Campo l. 12. 1692. - - - - - 441
Comotto	20. Procura d' Casse d' Eugenio Comotto l. 12. 1692. - - - - - 441
Calcagno	5. Procura d' Casse d' Eugenio Calcagno l. 12. 1692. - - - - - 63
Calagno	5. Procura d' Casse d' Eugenio Calagno l. 12. 1692. - - - - - 64
Costa	2. Procura d' Casse d' Eugenio Costa l. 12. 1692. - - - - - 99
Chiabot	30. Procura d' Casse d' Eugenio Chiabot l. 12. 1692. - - - - - 115
Cagna	15. Procura d' Casse d' Eugenio Cagna l. 12. 1692. - - - - - 185
Cauda	6. Procura d' Casse d' Eugenio Cauda l. 12. 1692. - - - - - 307
Caluc	6. Procura d' Casse d' Eugenio Caluc l. 12. 1692. - - - - - 307
Chichiastri	13. Procura d' Casse d' Eugenio Chichiastri l. 12. 1692. - - - - - 363
Cornaglioti	14. Procura d' Casse d' Eugenio Cornaglioti l. 12. 1692. - - - - - 391

1692.

Decembre

Conti	26	Lettera d. Pio Cont. l. i. 1693.	925
Ceresola	16	Quinta d. Paolo St. & Cont. Libano Ceresola, & Giuseppe Verro	953
Cepi	19	Verd. d. Clara Diana Lineora Sarty, Cont. En. & Fratell. Lineora, Co. d. Rivera ad Paris Regoni & Fratell. C. i. 1693.	981
Camilla	24	Attestazione d. Maddalena Paragola a Margherita Labellera Camilla	999
Camardona	29	Dot. d. Basilica Camardona Roma l. i. 1693.	999
Cercola	20	Cont. d. E. nobile Cercola da Ponte Regoni l. i. 1693. 613.	96
Ceruto	22	Comunione tra Paul. St. Cerub. Maria Maria Cerub. Valletti da Tascari d. Carignani, & Gabriel Bernabè l. i. 1693. 615	9
Carignan	22	Comunione tra Paul. St.	615
Calcagna	12	Trans. tra Maria Lineora & Maria Maria Calcagna l. i. 1693. 629	11
Chiro	29	Cont. d. Maria Rosa, a Maria En. l. i. 1693.	767
Chiamposirano	20	Cont. de giurati. oche. Chiamposirano a Fratell. Rosenburgh. & Cealy d. Maria Sghabi Amis Co. d. Carlo Alberti.	1
Camardona	30	Cont. d. Giuseppe Camardona, a Paul. St. Scate l. i. 1693.	887
Chiajiso	31	Quinta d. E. Ann. Chiajiso, a E. Enri. Rossi l. i. 1693.	907
Cepo	30	Verd. de Fratell. Niggi ad Maria Regoni Cepo & quinta da Pietro Cavallò, & Maria Maria Cavallò l. i. 1693. 899	96
Cavallo	30	Verd. d. Fratell.	899
Cavello	30	Verd. d. Fratell.	899
Cepo	29	Quinta d. Maria Regoni Cepo da E. Calm. Rosenburgh l. i.	944
Cico	23	Trans. tra E. Maria Cos. a Paul. Calcin l. i. 1693.	644
Calieri	27	Trans. tra Fratell.	95
Castelli	4	Quinta d. Maria Rosa, & Fratell. Vanetti Co. d. Costantinella, & Maria d. Maria, a Niggi. Quarta Cont. Co. d. Casaglia & Giuseppe Ann. Castelli l. i. 1693.	98
Contevi	al luff.	Cont. d. Contevi	208
Casanova	17	Quinta d. E. St. Maria, a Maria Maria Calcagna l. i. 1693.	997
Cavallo	15	Nota tra M. Maria d. Maria d. Paolo, & E. Ann. Cavallò l. i. 1693.	997
Cepi	12	Trans. tra Fratell. Cepi, & E. Maria Rossi, & Fratell. & Maria & Ferdinando Maria Maria & Maria Maria, & Maria Maria	577
Canerano	30	Quinta d. Maria, & Maria Maria Alloe, a Paul. Cont. l. i.	14
Courte	17	Mestam. d'Estienne courte courant. l. i. 1692. 487	487
Courant	17	Mestam. come sopra. lib. 12. 1692. 487	487
Colomba	15	Attestam. d. Ignazio Colomba a Luigi Maria l. i. 1693.	30
Clerico	15	Attestam. d. Maria	1301
Clerico	20	Attestam. d. Maria	1301
Chichiastr	9	Debitum a Carlo Bonomi da Pio port. Niggi Chichiastr & Pro. Gio. Bonomi l. i. 1693. 599	599

1692.

Decembre

20

Clerico... 22. *Giulia Conlati fa. d. franco Berli d. pui ud. Dedato 3. 1699. 653*

Clemente 20. *noza*

Ceppo... 20.

Carlino. 22. *noza*

Crauesana: 20. *Dotte d. honora. Atta Scaglia Palma d. d. Berard.*

Crauesana off. la C. d. Verua. L. 6. 1698: 458: 453

Latta	7	Vend. d. Li. Palla Palla, a Francesco Botta l. i. 1692	224
Forcho	9	Procura d. Paola Luanna e figli Breija in Ca. Drocto l. i. 1692	225
Fuchi	19	Rata d. Paolo And. Deuti, a Li. Palla Capriata l. i. 1692	253
Supre	22	Quitto d. Helena Deputi a Margh e figli. Parbin. l. i. 1692	281
Lotta	30	Stipulame d. Paola Nota con Li. Jun. Test. uol. di Euseppa Stra. Nota con pateronari l. i. 1692	585
Sanni	16	Dote d. Isabella Isabella Fouaneth. Dan. l. i. 1692	696
Dalmatto	7	Genaro d. Clausim Dalmatto l. a. 1692	93
Ducheno	29	Tratte in Carb. Puchini, e Carl. Tenore Cereth; Sobles d. Pich. Sena. Crema l. a. 1692	511
Dellab	31	Dote d. Margh. Perio Delalle l. a. 1692	47
Dentis	21	Dote d. Helena Margh. Croc. Dentis l. a. 1692	105
Damiano	18	Procura d. Li. And. Damian. in Li. Palla l. b. 1692	221
Defrias	18	Procura d. Li. Domi Perria in uale	
Defrias	15	Procura della mar. d. Citrague maria Margh. Prouana Jana in Souan Defrias l. i. 1692	405
Dani	16	Dote d. Isabella Fouaneth. Dan. l. i. 1692	696

[Faint, illegible handwritten text, likely bleed-through from the reverse side of the page]

1692.

Febbraio

49 D.

Duchi	6.	Inuestitura d. Ch. Am. Duch: a Maria Giuseppe Dots l. 2. 1692	91
Durando	4	Ces. d. Ambrogio Durando da Casal. Eust. Batta l. 2. 1692	91
Durando	7	Vend. d. Pau Am. Chini a B. Roth, e quita d. Paolo Canavato Pa. Ant. Rachele Georgi Domus Eianone, e Maria Felice Durando l. 2. 1692	16)
Duchi	7	Obblig. d. Diana e Nef. Duch: da Ca. Batta Berago Co. d. Roachia l. 2. 1692	23)
Braga	13	Dote d. Laura Maria Masca Caria l. 2. 1692	30)
Dentis	15	Quita d. Maria Vendetta, e Giuseppe Bonaventura Dentis l. 2. 1692	62.
Dontelli	16	Batta d. Laura Maria, e Gaetano Canda ad Maria Maria Hallett Dontelli. l. 2. 1692	71)
Duboi	4	Cont. d. Maria Anton. Duboi da Ca. M. l. 2. 1692	145
Dubois	1	Obblig. d. Maria Dubois ad Anna Maria l. 2. 1692	239
Dubois	9	Quita d. Maria Canda a Maria Dubois l. 2. 1692	245.
Droetto	21	Cont. d. Ambrosio Verconti, e Ant. Cavallini da Nef. Droetto l. 2. 1692	255.
Ducito	10	Quita d. Claudio Cecchi da Giuseppe Maria Prins, e quita d. Korack Ducito l. 2. 1692	405.
Dairei	14	Dote d. Anna Dairei. Botta l. 2. 1692	425.
Decegri	14	Dote d. Anna Cath. Gabriela Decegri Bonista l. 2. 1692	431
Decavelle	19	Dote d. Maria Bonitta Decavelle l. 2. 1692	605.
Donpietro	26	Donazione d. Giuseppe Maria Donpietro da Lu. Hallett l. 2. 1692	89)
Derival	1	Procura d. Angelica Maria Derival del nome in N. de. Ramona l. 2. 1692	71
Discalza	14	Dote d. Paola Maria Dime Discalza l. 2. 1692	715

1692.

Febbraio

2

1692.

Marzo

S

- Behalot 1. Cens. d. Clausi Behalot, P. d. Benhai cur. G. Cella d. Morin. l. 13. 1692. - 143
- Botta 5. Dote d. Cella Dote Motta Vachista l. 13. 1692. - 159
- Bemetti 7. Cens. d. Menna Benet. da d. Cella d. Morin l. 13. 1692. - 151
- Dorrucca 10. Cens. d. Cens. Maria Pucetti, da Anna Maria Dorrucca l. 13. 1692. - 165
- Duborgo 18. Dote d. P. Ant. Pucetti, o Christopho Mattabo d. Duborgo l. 13. 1692. - 115
- Duelo 4. Acquiritone d. Dote d. Anna Maria Duto, da Pech Boglietti l. 13. 1692. - 265
- Darway 9. Dote d. Anna Darway Carado l. 13. 1692. - 273
- Dotta 8. Quitt. de Merid. Dote da Eulippe Romanis e Mabello Pelatti l. 13. 1692. - 285
- Novia 26. Procura d. E. Pella Novia cur. d. Cenci in Cenci Carola l. 13. 1692. - 219
- Dumas 8. Quitt. d. Benet. Pucetti, ad Angela Margarita Bellina Carola e cell. d. Abramo Rocciotti l. 4. 1692. - 15
- Donatia 20. Dote d. Claudina Chiesse vestita Chianyagna a Uda Donatia Rivolta l. 4. 1692. - 21
- Delbosco 20. Trans. da Uberta, e Leonato de natini, E. Dami Milrossa e E. Mubelo Yachio l. 4. 1692. - 41
- Dunal 20. Acquitt. d. Mled. Luigi Dumat, da Angela dell' homo l. 4. 1692. - 53
- Dunal 20. Acquitt. d. D. Dunal, da Pech dell' homo l. 4. 1692. - 57
- Dubois 20. Cens. d. Cens. Lhari Castell. a Maria Dubois l. 6. 1692. - 75
- Duvanda 20. Dote d. Dote e Pucetti Procura a Mella Mucetti e quitt. d. Leonata Maria Procura Duvanda l. 6. 1692. - 89
- Draudi 27. Dote. Si. Galiana e fil. Donadi, a Silvestro ottuero ex quitt. in i. Dote. l. 6. 1692. - 92
- Domingue 4. Quitt. della na della visitazione d. Torin, da Maria Domingue l. 13. 1692. - 146
- Deuany 15. Procura di Lio. Solan Co. d. Maria in nome del Deuany l. 13. 1692. - 146
- Deicolantonij 22. Acquitt. d. Anna. Maria Deicolantonij. la Gio. Serra. l. 13. 1692. - 151

1692.

Marzo

50 ②

[Faint, mirrored handwriting, likely bleed-through from the reverse side of the page. The text is illegible due to fading and bleed-through.]

1692

Aprile

D.

- Doglieri - 2. Procura d. Carlo Giuseppe Doglieri in Carlo Vobis Doglieri l. 4. - 1692 - 239
- Deuani - 17. obliq. d. Gio. Paolo d. d. Maria a Maria Anto Deuani l. 4. 1692 - 73
- Dionuzzio - 17. citta d. Gio. Dionuzzi d. Anulo a Maria Luigia Panti l. 4. - 75
- Duforn - 4. citta d. Laura Madala e Luella Duforn a Gio. Anto de
Trickjans e dote d. Laura Madala Roth, et obliq. uerit.
Pich Duforn l. 5. 1692 - 83
- Lotta - 18. Dots. d. Paola Ferrera Daba, a Carl Ferrer l. 5. 1692 - 133
- Duchi - 9. Dots. d. Angela Luella Duch l. 5. 1692 - 189
- Daniel - 5. citta' ex est. d. Don. Daniel e Don. Bellara, a Maria Antonia
Luella l. 5. 1692 - 221
- Fatio - 22. Acquist. d. Luigi e Gio. de Ferrer, a Gio. Filippo Dati l. 5. 1692 - 319
- Dechere - 29. Est. d. Gio. Anto Randone, da Carlo Duchere l. 5. 1692 - 325
- Delfeo - 22. obliq. d. Gio. Paolo Berro, da Antonio Delfeo l. 5. 1692 - 405
- David - 10. Est. d. Gio. Carlo Bayre ad Anto Vito David l. 5. 1692 - 493
- Darmelli - 23. Dots. d. Giuseppe Darmelli l. 10. 1692 - 49
- Duforn - 4. citta d. Laura Madala e Luella Duforn a Gio. Anto de
Trickjans e dote d. Laura Madala Roth, et obliq.
uero Pich Duforn l. 5. 1692 - 83
- Donzello - 28. Quota d. Anto et Clizia mie e Tigo Rura al Gio. Silvestro Ollivero
et vendita d. Michel Donzello - lib. 9. 1693 - 53

Massico

78

1692.
 Duccio - 19. Vend. d. E. Duccio, a C. Pagliaro l. r. 1690. - 78.
 Palmato. 31. Vendita di Lorenzo e Carlo Alberto Prod. e figliuoli
 Fasij a Gio: Batt. Doria, opuscul. Fasij l. 8. 1693. 1265
 Donetti - 17. Vend. di Datta Donetto con Giorgio Perenna a Gio: Batt. -
 Ronci obliq. d. Carlo Donetto, vend. d. Gio: Batt.
 Velli Perenna con obliq. Maria Passaluna - l. 6. 11. 1693. 855.
 Donetto. - 17. Vend. d. Carlo Donetto a Michele Perenna - l. 1. 1694. 1051.
 Dionisio: 19. Donat. reciproca tra Lisa Marg. Ruffina
 Dionisio et Gio: Rom. Donisio. ... l. 9. 1694. 1158.

[Faint, mirrored handwriting from the reverse side of the page, likely bleed-through or ghosting of text.]

1692.

- Dupressay - 14. Obligo d. Peter Mith. & Fratelli de Pinc. a Nelli. Sant. Dupressay d.
 La nota l. 6. 1692 295
- Delescheraine 20. Procura d. Claudina Enjms, 11. Not. Delescheraine l. 6. 1692. 297
- Decout - 24. Procura d. Claudio Nymone Decout in Sa. Fratelli l. 6. 1692 - 411
- Decout - 24. Testam. d. Claudio Nymone Decout l. 6. 1692 - 413
- Dentis - 17. Note d. Veronica Margta Nepliana Dentis. l. 6. 1692 - 494
- Ducal - 27. Acquiti d. Mito. Ergio Ducal, da Cencio Dolle l. 7. 1692. 23.
- Dolle - 27. Acquiti d. Mito. Ergio Ducal. 23.
- Duvando - 15. Quitti d. Ann. Cath. Parotta da C. Cencio Duvando l. 7. 1692. (2)
- Duforno - 91. C. d. Europe Pelteri ad Ann. Cath. Duforno, e Franca de
 Pelteri. l. 7. 1692 - 61
- Dardel - 16. Note d. Barbara Michalet Dardel l. 7. 1692 - 145
- Delfeo - 7. Procura e ci. nulla vale
- Duchene - 21. Acquiti d. Paul. Maria Salamina Carlet l. d. Annuale da
 Cath. Duchene l. 7. 1692 - 483.
- Dehansiere - 7. Cens. dell. Hospitale della Carita da Eugal. Dehansiere l. 7. 1692
- Duvando - 2. Trasfer. da C. Romo Montis, e Eugal. Duvando, e Note d.
 Charia Romo Montis. Duvando l. 9. 1692 - 139
- Duccio - 8. Cens. d. Michele Libonale da Romo Prochi, e quitti d. C. Cagno
 *da Cath. Leppina da C. Eugal. Duccio, e da Ann. de
 Mito. l. 10. 1692* - (2)
- Dosi - 27. Quitti de Fratelli. Not. da Michele Plandini l. 7. 1692. - 50.
- Discalzo - 3. cio nonuale d. plas. Valec. Umbra Senij. Jan. gladius invenis
 l. 11. 1692
- Druetto - 6. Quitti d. Tomaso Vianone a Bernard. Auto Druetto lib. 21. 1723. 2383.

[Faint, mirrored handwriting, likely bleed-through from the reverse side of the page. The text is largely illegible due to fading and orientation.]

Telfeo	7	Procura d. Honora Delfer, in L. Frans manggia l. 7-1692	369
Dansuich	5	Vesta. d. Vergato Dansuich l. 7-1692	423
Diati	11	Vesta. d. L. Paul. Prong da Antonio Diati l. 7-1692	509
Decostar	14	Donato d. L. Decostar a Madda Verracia da Villa l. 7-1692	596
Donucella	14	Donato d. Schubert	591
Dias	16	Procura d. Eloyse Vignat, in Eloyse Dias l. 7-1692	509
Duisij	16	Pro. d. Carlo de Paro. da Anna Maria Emanuel. Duisij l. 7-1692	595
Ducal	24	Agnost d. Mito. Enzo Ducal de Venet. Ducal l. 7-1692	465
Doria	19	Allego d. Carl. Ant. Corcella, ad Mito. Doria, e quita d. Carl. Frans. Doria l. 7-1692	979
Durando	29	Mito d. L. L. L. Durando Salomone, in L. L. Durando l. 7-1692	10
Donadio	4	Vesta. d. Christian. Chialan. Donadio da spirit. Donadio l. 7-1692	111
Dunan	11	Vesta. d. Giuliano. Dunan, in Luana. Dunan l. 10-1692	49
Darmelli	10	Vesta. d. Carl. Darmelli, e Eloyse e Matelli. Darmelli, in Frans. Darmelli l. 10-1692	91
Delibera	21	Rata d. Frans. Delibera, in Maria. Delibera. Delibera l. 10-1692	948
Discalzo	13	Quita. di Dio. Discalzo. Discalzo l. 10-1692	465
Selescheraine		Quita. del Conte. Selescheraine. Selescheraine l. 10-1692	283

1692

Agosto

54 D.

Sefeo - 4 Donamè d. Alfonso Sefeo, a. C. Patti' Berna l. 8. 1692 - - 105
 Durando - 3. S. S. d. C. Patti' Felice, a. C. C. Durando l. 8. 1692 - - 115
 Dunal - 4. Vers. d. Antonio Ajili a. M. C. C. Durando e C. d. Anna
 Maria Ruviglià Ajilia l. 8. 1692 - - - - 117
 Donzel - 12. Annua d. Ruggiero Donzel a. C. Curva l. 8. 1692 - - 145
 Duberga - 20. Quitta d. Michele Duberga, a. P. Maria Trava l. 8. 1692 - - 122
 Dupro - 18. Annua d. Costanza Maria Chiroglia Paulina in Comit. Dupro
 l. 8. 1692 - - - - 124
 Durando - 7. Quitta d. Carlo Durando all. Matt. Cresta l. 8. 1692 - - 128
 Daurone - 21. C. S. d. Claudio Pouchet a. Carlo Daurone l. 8. 1692 - - 133
 Dani - 2. Quitta d. Angel. Dan. al Principe C. M. M. d. S. Lucia della
 Principessa d. Carolina Maria Patti' d. Este. l. 9. 1692 - 4
 Discalzo - 20. Quitta d. Maria Maddalena Melani Discalzo l. 9. 1692 - - 144
 Demarual - 20. Acquisto d. Carlo Demarual da Maria Ant. Pucellina l. 10. 1692
 Delkaije - 21. Acquisto d. Nicola Mular a. Anna Maria Delkaije Patti'
 l. 10. 1692 - 145

(Faint, mirrored handwriting, likely bleed-through from the reverse side of the page)

1692.

Settembre

55 P.

[Faint, illegible handwriting, likely bleed-through from the reverse side of the page]

1692.

Settembre

D.

- Duetramble - 4 Procura d. Paolo M. Lant, et N. Dubarble l. 10. 1692 ⁶⁹
 Dentis - 4 Procura d. Vincenzo Dentis e Pomi Bonifanti a Carlo ²⁵⁸
 Ant. Carabba l. 10. 1692
 Demostier - 18 Procura d. Giulia Maria Demostier et Maria Ant. Bert. 2. ⁵⁹
 Damatta - 22 Collegio d. Alam Caprona Adelitta Damatta, Don. d. Carde - ⁴⁵⁹
 o Paolo M. Valse l. 10. 1692 - - - - - 471
 Ducho - 25 Cura d. Cristoforo Ducho et Maria Maria. l. 10. 1692 - 485
 Duboe - 23 Procura d. Luigi Botta et Michele Duboe l. 10. 1692 - 497
 Duchene - 25 Cura d. Paolo Amviti et Carlo Dubene l. 10. 1692 - 599
 Dentis - 4 Trans. in Europa Bonaventura Dentis e Claudia Maria -
 Randoni Melabaja e Paolo Battarij & Antonio Randoni
 Defora - 21 Revocazione d. Pote d. Camilla Defora Alberta l. 10. 1692 - 171
 Druetto - 17 Carta d. Pote. Ant. Druetti, et Carlo Antoni Arduini l. 10. 1692 - 593
 Domician - 10 Carta d. Paolo Batt. de March. e juri et Monte l. 10. 1692 - 471
 Desjoery - 27 Vendita. No. L. 2. Luigi de Desjoery l. 10. 1692. 25.
 Donetto - 9 Vendita. Carlo Donetto all. P. P. dell' Ermo, quira d. Dama
 Terreno edichie d. Gio. Mouno - - - - - l. 11. 1693 - 969
 Delcarretto - 13. Testam. della Marchesa Vittoria Maria Delcarretto di
 Moncivello nota Carde - - - - - l. 10. 1693. 347.

1692.

Settembre

56 D.

1692.

Novembre

D

Dunoirei - 4. Procura d. Marco Dunoire. et Eulyppe Dunoire l. ii. 1692
 Durando - 4. Procura d. Luigi d. Marco Catti Poella Angel. Terandi et
 Marco Durando l. ii. 1692 - 115
 Deboijs - 15. Procura d. E. Horvitz et Henric Deboijs l. ii. 1692 - 523
 Durando - 16. Cura d. E. Patti Pizzolo Co. d. Paschua et E. Elio Durando
 l. ii. 1692 - 525
 Duberto - 6. Procura d. E. Patti Pizzolo, et Ant. Dubert l. ii. 1692. 47
 Deborgo - 28. Procura d. E. Ant. De Cauda, et Jofe Deborgo, et E. Ant.
 Bakkis l. ii. 1693. 82
 Palmatione - 29. Cura d. Marco Bemat alme maestro palmatione. l. 8. 1693. 1475

1692.

Febbre

D. 563.

- Dumas - 15. Petrus J. Pendo. Dumas l. 12. 1692 - 199
- Damode - 17. Milla de figh. Damode in l. 12. 1692 - 265.
- Ducco - 18. Donato J. Milan. Ducco a Maria Ducco l. 12. 1692. 315.
- Defino - 17. Scilla J. Corio & filiius Migly, o Petrus Luchas Delfino - l. 12. 1692. 267.
- Durasco - 22. Verò J. L. Mari Robers a Ludovico Anante, e creat. J. L. - l. 12. 1692. 329.
- Dassetto - 9. Verò J. L. Valerian Penuar, a militib. Pat. Dassetto - l. 12. 1692. 673.
- Deisave - 19. Note con dona. di Rom. Rachina Deisave. l. 8. 1693. 2281.
- Daghino: 13. (Ad. del Audi. Lur. Bonardo p. i. uel. Bonardo l. 8. 1694. 105 -
- Deodati 22. ^{Patif. conquista li franci s. c. l. in p. d. ord. cau.}
 e. ^{Imetini J. Genova et Louro Clerico per}
 Bernardi Clemente et Joanni Borlet et Borho -
 per l. frall. Saladini et Bro. Cichione p. l. frall. -
 Friard. et Juis. M. Solando & Baronet et -
 Peret et Jis. Auto Verellone p. Bonetti et Jis. Deodati -
 de Jis. Bava feggo et Jis. Batta Carliu Vittorio -
 Benedetti - - - - - B. 1693. 655 -

1692.

Novembre

21

[Faint, illegible handwriting, likely bleed-through from the reverse side of the page.]

21

Novembre

1692

21

[Faint, illegible handwriting, likely bleed-through from the reverse side of the page.]

[Faint, mirrored handwriting, likely bleed-through from the reverse side of the page. The text is illegible due to fading and bleed-through.]



Matij	7	Matrimonia di Gio: Battista Desideri & Rosa Maria Trabelli. Matij l. 2. 1692. 255	
Fontana	i	quinta di Antonio Fontana & Caterina & Fratelli. Saverio F. Clermonti l. 2.	
Fieschi	9	Cura di G. Batt. Boschetti. in Pech. Ant. Fieschi. l. 2. 1692. 311	311
Falchero	5	Testam. di G. Ant. Falchero l. 9. 1692.	329
Genoglio	15	Testam. di Anna Genoglio & G. Batt. Genoglio l. 2. 1692.	481
Giandota	29	Testam. di Anna Margarita Giandota. Testi l. 2. 1692.	649
Gaij	19	Testam. di Pech. Eugenio Cuselli da G. Ambro. Gaij l. 3. 1692.	75.
Ferrero	11	Declarazione di Nym Ferrero & G. Maria Batt. Celesta Ferrero l. 8. 1692.	
Faggiani	14	Testam. de' figli Faggiani. in Cort. Ant. Faggiani. l. 3. 1692.	783.
Fantini	16	Testam. di G. Margaria da Maria Albani Fantini l. 8. 1692.	715
Francesello	14	Testam. di Agata Cella Molle Francesello l. 3. 1692.	729
Ferrera	4	Testam. di Caterina Margarita Beatrice, Cella Quinta, & Teresa Melice. Podet & Christiana Maria Costa Ferrera l. 8. 1692.	795.
Frasca	1	Testam. di Pech. Maria Frasca l. 8. 1692.	89
Fuvna	17	Testam. di Clara Fuvna. Testi Prati l. 8. 1692.	907
Favò	18	Testam. di Maria Valenbenta Favò l. 8. 1692.	975
Filippone	27	Testam. di Michele Filippone da Stefano de' Stefanis l. 8. 1692.	905
Ferrero	27	Testam. di G. Batt. Matteo Ferrero & Gai. Boratto l. 9. 1692.	519
Favre	4	Testam. di Maria Margherita Carella & Maria Favre l. 8. 1692.	741
Ferraris	6	Testam. di Eugenio Maria Eugenia Resinata Maria Emma, Theresa Maria Ferraris Testi & Eugenio Testi Ferraris l. 6. 1692.	1209
Fricchi	6	Testam. di G. Testi.	1209
Ferrera	29	Testam. di Christiana Maria di Maria Ferrera Testi Prati & Christiana Villanova l. 8. 1692.	145
Fiesca	19	Testam. di G. Testi.	145
Forna	8	Testam. di Maria Forna Ricciarda Fornara l. 12. 1692.	185.
Frasca	21	Testam. di Anna Cella & Figliuoli Cella & G. Batt. Maria l. 8. 1692.	981
Fornella	14	Testam. di Maria Antonia Fornella & quinta & Maria Ant. Fornelli l. 1. 1692.	695.
Faviana	17	Testam. di Maria Cella Maria Faviana l. 8. 1692.	947
Faccia	20	Testam. di Caterina Felice & Maria Figliuola Faccia, in Luigi Maria Lobbe l. 8. 1692.	1525.
Fiando	19	Testam. di Marco Fiando in Franco Testi suo figlio l. 9. 1692.	207
Fiando	19	Testam. di Antonio Fiando & Gio: Marco Fiando l. 9. 1692.	211
Fusano	26	Testam. di Gio: Antonio Fusano alla Com. Antonio Maurizio & Gio: Batt. & Carlo Francesco Testi Tassinetti, co' quindici di Cattalano Viale Lib. XI. 1723. 2371.	

[Faint, mirrored handwriting, likely bleed-through from the reverse side of the page. The text is illegible due to fading and orientation.]

1692.

Marzo

59

Fascina	7	Cens. d. P. Prov. Marina, dalla Città di Torino l. 1. 1692.	453
Fusevo	15	Procura d. Luigi Lent. Caute in C. Nat. Fusero l. 1. 1692.	499
Forno	18	Patrimoni d. Eusebio Ferrero dalla Torre l. 1. 1692.	557
Fassinata	5	Dote d. Anna Maria Valnata, Porta l. 1. 1692.	581
Faro	24	Retinente d. Alberta Fari de Maria Christina Bonaura l. 1. 1692.	715
Flechcia	27	Comp. d. Lynn Cinesa da Eusebio Chiatto, e quitti d. And. de Zema & Eusebio Flechcia l. 1. 1692.	945
Fabaro	3	Procura d. Alberto Patavino in C. Nat. Fabaro l. 1. 1692.	1097
Francescani	14	Nota della m. d. S. Clara all. M. d. S. Maria de Paula l. 1. 1692.	
Francescani	7	Nota d. S. m. d. S. Clara, a S. M. l. 1. 1692.	24
Fichietto	7	Testa d. Antonio Fichietto l. 1. 1692.	35
Frichignone	28	Acquisto d. Anna Clara Maria, a C. Nat. de Frichignone l. 1. 1692.	157
Filippa	24	Testa d. Eusebio Filippa in Clara Pecca l. 1. 1692.	199
Fasello	11	Testa d. Carl. Antonio, e Matilde Agnelli, Eusebio Fasello e Melle de Fasello al Eusebio Fasello l. 1. 1692.	224
Fossata	11	Procura d. Emma Maria Patru Fossata in Carl. Miele Chiericiale	
Fea	27	Testa d. Eusebio Fea, a C. Nat. e quitti d. Eusebio Frea & Biaggio Novato, e altri d. Frea. canone d. And. de Zema	281
Faueri	8	Dote d. Lucia Maria Faueri Ruffini l. 1. 1692.	283
Fossata	11	Quitti d. Anna Bertola, a Emma Maria Patru Fossata l. 1. 1692.	291
Fandino	14	Comp. d. Eusebio Caballo, a Sub. Fandino l. 1. 1692.	333
Filippi	26	Comp. d. Eusebio Patru Caballo, a Benigno Filippi l. 1. 1692.	391
Ferrero	29	Testa d. Eusebio Patru Ferrero, a Carl. Ferrero l. 1. 1692.	395
Ferrero	24	Nota in quitti d. Eusebio Ferrero, a Maria Antonia, e sua moglie de Pavolo, e altri a Melle Sub. Ferra, e Melle Bonaventura	
Freglino	31	Comp. d. Pich. Lucretia Freglino, a Sub. Freglino, e C. Chiatto conformato d. Lucia Freglino l. 1. 1692.	581
Fejis	11	Acquisto d. Sub. Ferra, a Maria Fejis, e altri l. 1. 1692.	647
Ferrevo	2	Contra d. Carl. Ferrero, a Sub. Ferrero l. 1. 1692.	733
Ferrevo	4	Testa d. Sub. Ferrero, a Sub. Ferrero, e C. Chiatto, a Sub. Ferrero, C. Nat. d. Ferrero, e altri l. 1. 1692.	79
Fecia	1	Dote d. Claudia Luigia Ferrero Fecia, a Eusebio Ferrero l. 1. 1692.	211
Ferraris	7	Quitti d. Eusebio Ferrero, a Carl. Ferrero, e C. Chiatto l. 1. 1692.	455
Fossa	19	Dote d. Maria Caterina Fossa, a Sub. Fossa l. 1. 1692.	501
Ferrevo	12	Cens. d. Melle Ferrero, all. M. d. Ferrero, e altri, e retinente d. Luigia Ferrero, a Sub. Ferrero, e altri l. 1. 1692.	945
Frasca	1	Testa d. Pich. Ferrero, a Sub. Frasca l. 1. 1692.	175
Frasca	1	Testa d. Pich. Ferrero, a Sub. Frasca l. 1. 1692.	175
Forni	29	Dote d. Paola Benedetta Forni, a Sub. Forni l. 1. 1692.	39
Fausoni	10	Quitti d. Eusebio Fausoni, a Sub. Fausoni, e altri, e retinente d. Lucia Fausoni, a Sub. Fausoni, e altri l. 1. 1692.	401
Fauareta	19	Quitti d. Lucia Fausoni, a Sub. Fauareta, e altri, e retinente d. Lucia Fausoni, a Sub. Fauareta, e altri l. 1. 1692.	175
Fauareta	19	Quitti d. Lucia Fausoni, a Sub. Fauareta, e altri, e retinente d. Lucia Fausoni, a Sub. Fauareta, e altri l. 1. 1692.	781
Fauareta	19	Quitti d. Lucia Fausoni, a Sub. Fauareta, e altri, e retinente d. Lucia Fausoni, a Sub. Fauareta, e altri l. 1. 1692.	901

[Faint, mirrored handwriting, likely bleed-through from the reverse side of the page. The text is illegible due to fading and orientation.]

1692.

Aprile

17

Ferraris - 12. Loc. d. Ambrogio Ferraris in Ant. suo Figlio - lib. 9. 1693. 557.
 Fontanadis: Don. d. P. Pio. S. Maria, all'Chiesa di S. Antonio
 Antonio Fontana - 1690 = 85 =

1892

Maggio

Fantini	5	Citta' d. Nobile Vanni	Mano Maria Lucrezia d. Michele de	365
Fena	13	Citta' d. Pomelina Nina d. Pata' Capri, e Dote d. Tommaso	Mano Maria Lucrezia d. Michele de	365
Fornasari	12	Comp. d. E. Edo. Roberto da E. Maria e E. Riba de Fornasari	Mano Maria Lucrezia d. Michele de	365
Ferrera	19	Procure d. Vetro e Nobile Costa ad And. Ferreri	Mano Maria Lucrezia d. Michele de	365
Filippini	21	Procure d. Valterio Pata' e Nobile Filippini	Mano Maria Lucrezia d. Michele de	365
Fornari	6	Ally d. E. Pata' Crema da Pata' Fornari; e E. Pata' Fornari	Mano Maria Lucrezia d. Michele de	365
Fauetto	30	Procure d. Mano Ercolano Favetti	Mano Maria Lucrezia d. Michele de	365
Fabiani	12	Citta' d. Lucrezia Maria Fabiani e Citta' Lesno, e Nobile Borroni	Mano Maria Lucrezia d. Michele de	365
Ferveri	19	Comp. d. E. Veneneto Ferreri	Mano Maria Lucrezia d. Michele de	365
Ferrero	24	Comp. d. Carl. Eugenio Ferreri Co. Lauriano e Mano Maria Ferreri	Mano Maria Lucrezia d. Michele de	365
Fervero	24	Procure d. Mano Maria Ferreri in Milano	Mano Maria Lucrezia d. Michele de	365
Fervi	20	Vetro d. E. M. Chierotti, all. Nobile Fervi	Mano Maria Lucrezia d. Michele de	365
Festari	17	Vetro d. Angel Maria Festa, e i suoi figliuoli, e E. Ferveri e quitta	Mano Maria Lucrezia d. Michele de	365
Fervero	17	Vetro d. E. Ferveri	Mano Maria Lucrezia d. Michele de	365
Favore	19	Citta' d. Nobile Favore e Mano Maria Favore	Mano Maria Lucrezia d. Michele de	365
Foa	30	Procure d. Mariana Foa e Nobile Foa	Mano Maria Lucrezia d. Michele de	365
Fragera	22	Ally d. Eugenio Fragera e Nobile Fragera	Mano Maria Lucrezia d. Michele de	365
Fregolino	5	Citta' d. Eugenio Fregolino e Nobile Fregolino	Mano Maria Lucrezia d. Michele de	365
Falletta	21	Dote d. Ercolano Falletta e Nobile Falletta	Mano Maria Lucrezia d. Michele de	365
Ferrevo	28	Citta' d. Carl. Eugenio Ferrevo e Nobile Ferrevo	Mano Maria Lucrezia d. Michele de	365
Fichietta	12	Procure d. Ercolano Fichietta e Nobile Fichietta	Mano Maria Lucrezia d. Michele de	365
Falcombello	21	Procure d. E. Pata' Falcombello e Nobile Falcombello	Mano Maria Lucrezia d. Michele de	365
Fagota	2	Vetro d. Carl. Pata' Fagota e Nobile Fagota	Mano Maria Lucrezia d. Michele de	365
Francesca	21	Comp. d. Mano Francesca e Nobile Francesca	Mano Maria Lucrezia d. Michele de	365
Ferrera	8	Vetro d. Citta' Ferrera e Nobile Ferrera	Mano Maria Lucrezia d. Michele de	365
Fortanda	21	Vetro d. E. Pata' Fortanda e Nobile Fortanda	Mano Maria Lucrezia d. Michele de	365
Fanella	21	Vetro d. E. Pata' Fanella e Nobile Fanella	Mano Maria Lucrezia d. Michele de	365
Favaris	5	Cura d. Mano Favaris e Nobile Favaris	Mano Maria Lucrezia d. Michele de	365
Frick-prona	24	Procure d. Carl. Eugenio Frick-prona e Nobile Frick-prona	Mano Maria Lucrezia d. Michele de	365
Fornello	29	Procure d. E. Pata' Fornello e Nobile Fornello	Mano Maria Lucrezia d. Michele de	365
Fervera	16	Citta' d. E. Pata' Fervera e Nobile Fervera	Mano Maria Lucrezia d. Michele de	365
Ferrero	16	Citta' d. E. Pata' Ferrero e Nobile Ferrero	Mano Maria Lucrezia d. Michele de	365
Fauetto	24	Comp. d. Mano Fauetto e Nobile Fauetto	Mano Maria Lucrezia d. Michele de	365
Freggis	23	Procure d. E. Pata' Freggis e Nobile Freggis	Mano Maria Lucrezia d. Michele de	365

Ferraris - 9. Dote d'Anna Margherita Peller. Detta Ferraris l. 10. 1692

Fusera - 14. Dote d'Paola Margherita Savita Ricetto equita a Carlo Fusera Savita Timonzo l. 5. 1692

Ferrera - 14. Censo della Concessa di Margherita Christiana Maria Costa Ferrera verso la Com. di Torino et retrovendita

Franchino 28. Comp. di Orlando Bergant da nat. Franchino l. 11. 1699 - 28. l. 6. 1692 - 677

Flandina - 2. Dote d'Anna Maria Flandina Bernard. l. 4. 1693 - 525

Floret - 31. Dote d'Anna Caterina Floret Bassi l. 4. 1691 - 533

Ferrera - 30. Dote d'Orsola Tomara Bergianar; equita a Don. Nolas l. 5. 1693 - 462

Fasuj - 31. Quota d'carlo Alberto e Lorenza Padra e Kykolo fasuj a Do. Gaetano Bocca et alij. del conte Gian. Paolo del Ponte e Do. Anon. Palonastro l. 8. 1699 - 1265

Finawa - 7. Dote di Vitt. Bonosa Finawa l. 10. 1693 - 253

Fabre - 5. Impu d'Nicolo Fabre Vill. Cor. Lud. Fran. Anon. et D. de. Nicolo con quita d' Giuseppe Sogzani l. 9. 1693 - 287

Ferrero: 14. Testam. di Carlo Ferrero l. 12. 1725. 413. l. 4. 1695 = 643

Fabre - 14. Dote d'Giov. Paolo Gioia a Nicolo Fabre l. 12. 1725. 413.

[Faint, illegible handwriting covering the bottom half of the page, likely bleed-through from the reverse side.]

1592.

Giugno

62

27

Falchera	3	Dote d. Lucia Maria Balchero	Stico l. 6. 1592	97
Ferraris	4	Quinta d. Hans Borrillo	gi. Sigliud Ferraris a Cas. Bramburg l. 1. 1592	155
Gersein	10	Obblig. d. Hans Kuffler	ad Umberto Fay l. 6. 1592	195
Fay	10	Obblig. d. Kuffler		245
Felice	4	Dote d. Carl. Michele Felice	a Giuseppe Lombardo l. 6. 1592	479
Fulgensi	9	Amante d. Lucia Petaba	al marittimo della V. della Consolata d. Gura l. 6. 1592	481
Favardo	14	Procura d. C. Batt. Favardo	11 Donato Canotti l. 6. 1592	671
Fioratti	16	Permuta tra Paris e Omine	d. Fiorati da Mattell. Carrador l. 6. 1592	407
Fervero	21	Obblig. d. Antonio	Ragnoli e il Cardinali Pell. d. Pietro ad Nijms Ferris l. 6. 1592	869
Fay	25	Dote d. Giuseppe Hans	Rajardo a C. Umberto Fay l. 6. 1592	875
Fauetto	3	Quinta d. Hans	Luigi Kuffler a Hans Fogassa l. 6. 1592	901
Frichignono	4	Quinta con obblig. d. Carl. Mied.	Begrati Co. S. Ellis, a Maria Margita Wickgassa l. 7. 1592	135
Gubini	4	Contraffazione d. Lucia	Luca Gubini da notte Luca l. 7. 1592	205
Gantino	28	Comp. d. Hans	Lehmann Gantino da Giuseppe Costa l. 7. 1592	415
Franchino	9	Comp. d. C. Romo	Cucina a Omine Tharckens l. 7. 1592	441
Francescano	17	Permuta tra i M. S. L. Hans	d. Paola e Paul. Obblig. l. 7. 1592	489
Fervero	4	Hans ha l'obbligato	della Carita d. Torino, e Margita Buffalo Ferris l. 7. 1592	512
Ferreri	27	Lettera d. Margherita	Ferris. Chazza ad l. 7. 1592	599
Frejliano	18	Comp. d. Hans	Lehmann Frejliano da C. Batt. Bale l. 7. 1592	613
Forneva	23	Dote Michele	Martino Dote Olliviera Forneva l. 7. 1592	749
Fuselli	26	Ced. d. Carl. C. Batt.	Salvadori, da Maria Maria Prochiora Kuffler l. 7. 1592	851
Fornelli	11	Dote d. C. Romo	Benedict. a Hans Fornelli, e quinta da Mattell. Ferris l. 7. 1592	905
Fornelli	14	Dote d. C. Batt.	Kuffler a d. Fornelli, e quinta de S. Petrus Ferris l. 7. 1592	957
Ferrero	28	Quinta d. C. Hans	da Hans Giuseppe Costa, Falco d. Hans. St. Alessio Costa l. 7. 1592	967
Fauetto	6	Hans ha Hans	Luigi Kuffler C. S. Botteri, e Cas. Atter l. 8. 1592	1005
Freggi	2	Dote d. Paul. Paul.	e Mattell. Heger, a C. Peter Anselmi, e quinta de Eugat. Andghesi l. 9. 1592	187
Fauario	27	Procura d. C. Batt.	11 C. Batt. Cappanella, e ced. d. Peter Paul. Ferris l. 9. 1592	47
Galli	27	Procura d. subscritto		175
Fellippo	6	Ced. d. Michele	Liberali da Paris Brochi, e quinta d. C. Luigi da Carlo Lopez, o de C. Caspar Duccis, e de Hans de Felippo l. 10. 1592	175
Francescano	7	Ced. d. M. M. M. d.	Hans d. Paolo da C. Peter Anna l. 12	211
Fervero	17	Comp. d. Omine	Ferris da C. Peter gi. Sigliud. Ferris l. 7. 1592	791
Filippa	7	Dote d. Carl. Filippo	Pietro, dal conte Paul l. 7. 1592	827
Tratta	23	Dote di Maria	franca Racheva l. 6. 1592	403
Ferrero	25	Lettera d. Hans	M. Ferris a Anna Cas. Ormea a Francesco Ferrero l. 6. 1592	775

1692

Ferrero

49

Forno 29. Investitura di Franco Nomico Co. di Valfenera a Barteo Sanfrancesco
 Ferrerou supra Nouarino Barteo Forno Giacomo Ferrero Lebat. No Anto Sojo fu
 Gio: Andrea Gelato Donato Grosso et Vincenzo Craua. f. 7. 1709. A7.

[Faint, illegible handwritten text, likely bleed-through from the reverse side of the page.]

franco	i	Cens. d. Port. Vachth. sa Heivlan. Hano	l. 7. 1692.	125.
Fontanello	i	Comp. d. And. Fontanella da Maurizio Colletti	l. 7. 1692.	129
Ferrarato	ii	Vatella de Vign. Ferrarato in Villa Ercata	l. 7. 1692.	541
Faletto	17	Cens. d. Maurizio Paleis da Euseb. Paleis.	l. 7. 1692.	593.
Fecca	14	Comp. d. Ant. Ant. Vici C. d. Cottat, da Tomaso Baller. Palucino	l. 7. 1692.	603.
Fernandes	11	Procura del Mar. Diego de Benavides e Aragon in Diego Fernandes		
Fernandes	11	J. Pereira	l. 7. 1692.	607
Fernandes	11	Proc. d. J. Diego ind. Fernandes	l. 7. 1692.	611
Fasano	21	Vettan. d. Eugenio And. Falan	l. 7. 1692.	741
Ferrevera	7	Retrouver. d. Christina Maria Simona Costa C. d. Anjano, a Ormis		
Francescan	16	Proc. d. M. d. S. Maria de Paula in Casa Maria Nella	l. 7. 1692.	787.
Francescan	16	Proc. d. J. And. in d. Maria	l. 7. 1692.	875.
Faij	22	Retrouver. d. Matell. Crema o E. Umberto Faij e quitta o		
Felix	7	Edoardo e Maria And. Rainarda	l. 7. 1692.	887.
Filippa	1	Nota di Maria de Clara Heivla	l. 7. 1692.	915.
Fieschi	19	Delib. d. Pet. Ant. Fiesch. Gio. Batt. Boschetti, a Eusebio And.		
Filippi	14	Vettan. d. E. Klipp.	l. 7. 1692.	935.
Futno	22	Proc. d. Eusebio Cacheran C. d. Otasio in E. Palmi Nurn	l. 7. 1692.	151.
Falcombells	24	Proc. ha Eusebio. Felice And. Nollan. E. Palmi Nurn, e Heivla		
Ferro	21	Cens. d. E. Palmi Nurn. E. Palmi Nurn, e Heivla	l. 7. 1692.	203.
Forni	21	Vettan. d. Marg. Port. Forni. Eusebio.	l. 7. 1692.	211.
Fauetto	10	Verd. d. Carl. Eusebio, e Eusebio Matell. Darnell. a Maria. Eusebio		
Foatta	16	Proc. ha Vitta Eusebio. Cathara Arcor e Eugal. Foatta Arcor		
Farro	8	Comp. d. Eusebio. Rachelet. da Eusebio. And.	l. 7. 1692.	219.
Ferranda	26	Comp. d. Eusebio. Regna da Lucia Ferranda	l. 6. 1692.	229.
Fauszone	10	Quitta del conte e Redondano Giuseppe		
		Aleramo fauszone come Proc. del conte		
		Biaggio Amedeo fauszone di Villanova		
		alli marchesi e Presid. Paolo e Giuseppe		
		Palescherajne et altra di Detri. 11. al		
		Aud. Eusebio. Umberto feijs.	lib. 2. 1692.	@ 283
feijs	10	Quitta del conte et usurp.	l. 2. 1692.	@ 283.
Ferrero	14	Donat. d. Benino Ferrero all' Ospedale della Santa	l. 9. 1692.	1179.
Fiore	7	Comp. d. Giuseppe Brunero da Matteo Fiore	l. 6. 1694.	893.

1692.

Agosto

17

- Gallardi - 2 Procura d. Rich. Gallardi in Anni Gallardi lib. 1692 - 13.
- Franchinetti - 14 Vend. d. Ann. Maria Marchetti & E. Batt. Marchetti & quitta d. Curia
Brescia, istruimento de Laurin. lib. 1692 - 174
- Gubini - 19 Note d. Michele Pavia Gubini. lib. 1692 - 183
- Gaccio - 19 Procura d. P. B. Neri & Eulmi Ant. Neri lib. 1692 - 201
- Gurmi - 15 Procura ha Carlo, & E. Rich. Marchetti. Neri. lib. 1692 - 223.
- Gacci - 1 Note d. Anna Maria Marchetti de Juss. lib. 1692 - 219
- Grichignone 27 quitta d. P. B. Solari & P. B. Marchetti d. Chieri, a E. Rich. Grichignone
E. d. Castellengo lib. 1692 - 294
- Gaure - 27 Procura d. E. Curia in Maria Gaure lib. 1692 - 303.
- Fornasso - 4 Comp. d. P. B. Barria da Giuseppe Fornasso lib. 1692 - 48.
- Gelippi - 21 Vend. d. P. B. Gelippi & Carlo Giuseppe Castellengo. lib. 1692. 83.
- Gaure - 5 Lett. d. Michele Marchetti Gaure lib. 1692 - 183
- Fontana - 30 Cel. d. Maria Ant. Fontana, & Maria Bojz lib. 1692 - 183
- Fervero - 30 Colleg. d. E. Batt. Fervero a Giuseppe Marchetti & P. B. Fervero lib. 1692 - 331
- Fervero - 20 Cel. d. Carlo Batt. Fervero Neri, & Christ. d. Aurora Perugini
d. Castellengo, a P. B. Castellengo con Carlo E. Batt. Marchetti lib. 1692 - 385
- Fiesco - 28 Cel. d. Giuseppe - 385
- Franca - 8 quitta d. Curia Maria Polara Maria, a Eulmi Marchetti lib. 1692 - 385
- Frejliano - 27 quitta d. E. Batt. Vale, & Eulmi Frejliano lib. 1692 - 475
- Fuselli - 28 Lett. d. Maria Maria Fuselli Prochiana lib. 1692 - 531
- Fuselli - 14 Relato del marit. dell'ospedale d. Maria da E. Batt. lib. 1692. 13.
- Fauetto - 27 Cel. d. Maria Curia Fauetto da Carlo Marchetti lib. 1692. 113
- Fontana - 1 Procura d. Carlo Ant. Ajra in Maria Fontana lib. 1692. 291
- Fontana - 20 Colleg. d. Christ. Marchetti Marchetti Marchetti, & Curia Curia
Clemente, & Note d. Anna Maria Marchetti Clemente Marchetti
lib. 1692 - 291
- Fantone - 17 Lett. d. E. Batt. Fantone lib. 1692 - 291
- Fervero - 21 quitta ha Curia Curia Fervero Marchetti. Carlo Clemente &
Marchetti. Curia d. E. Batt. Marchetti. Curia, & Colleg. -
d. Maria Marchetti. Curia lib. 1692 - 291
- Foatta - 20 quitta de Curia Curia Marchetti Marchetti, & Maria Foatta gi suo
Marchetti & quitta d. Rich. Marchetti, & Marchetti d. Marchetti
lib. 1692 - 291
- Fabaro - 20 Lett. d. E. Batt. Fabaro & E. Anna Marchetti lib. 1692 - 291
- Fornello - 21 quitta d. Curia Curia & P. B. Marchetti, & P. B. Marchetti lib. 1692 - 291
- Feranda - 8 Lett. d. Maria Feranda lib. 1692 - 291
- Ferreira - 23 Vend. d. Anna Ferreira Maserano a Carlo Ferreira lib. 1692 - 65
- Fregis - 19 Procura d. P. B. Andrea Fregis in Maria Fregis lib. 7 - 1692 - 34
- Flandino - 19 Procura d. et ut supra lib. 7 - 1693 - 34
- Fregis - 19 Comp. d. Anna et Ag. Braconia da Fregis
Andrea Fregis lib. 7 - 1693 - 35
- Fiendo - 30 Proc. d. Giuseppe Ant. Fiendo in Maria Ant. Fiendo - lib. 9 - 1693 - 116
- Filippina - 30 Procura d. Maria Madalena Lambert. Filippina - lib. 11 - 1693 - 343

1692

Agosto

4

[The page contains approximately 25 lines of handwritten text, which is extremely faint and largely illegible. The text appears to be a list or ledger with entries on the left and right sides of the page, separated by a vertical line. Some words like 'Agosto' and '1692' are visible at the top, but the rest of the text is too light to transcribe accurately.]

1692

Settembre

65 17

Fresia	8. Procura d. M. Pietro Pictary in C. Eucippe Maria l. 9. 1692.	145
Fassio	9. Procura d. C. Ang. Patis, in C. Batt. ortis l. 9. 1692.	173
Franco	9. Collegio d. Carl. Senat. Andrea & Paul. And. Hans l. 9. 1692.	195
Fantone	4. Testam. d. Ca. Maria Fantone l. 9. 1692.	229
Ferraris	11. Comp. d. B. Ferraris da Casale Bello l. 9. 1692.	285
Fava	1. Comp. d. Pietro, Matt. Fava da Maria Maria Anna Catta Lucia Maria Branca Belle Parete l. 9. 1692.	323
Ferra	2. Citta d. Euzal. Potti Ferra a Pietro Fava, e altro a C. d. Fonda l. 9. 1692.	327
Fava	2. Citta d. Carl. Potti e Paula Catta Ferra Euzal. Potti, a Pietro Fava e a C. Fonda l. 9. 1692.	327
Fenochia	2. Testam. tra Carl. Potti Maria, e Felippo Potti e altri Mauris e Lucretia Fenochia e figli. Maria l. 9. 1692.	347
Ferrari	5. Procura d. Pietro Hans Ferrari, a Antonia Maria Potta Maria l. 9. 1692.	449
Ferrero	27. Comp. d. Pietro Potti, e Carl. Hans Ferrero l. 9. 1692.	479
Fresia	12. Procura d. Carl. Eucippe Fresia, in Eucippe Ignati Fresia l. 10. 1692.	5
Fea	16. Citta d. C. Biaggi, e Maria Euzal. Fea, a C. Potta l. 10. 1692.	17
Ferroglia	9. Collegio d. Maria Maddalena Loggia e più ved. Salverella in 20	205
Fleis	25. C. d. Maria Maddalena Fleis e Maria And. Chiani l. 10. 1692.	225
Filippa	20. Testam. d. M. Euzal. Filippo M. d. Martiano da Lu. Matt. l. 10. 1692.	291
Ferrero	24. Citta d. M. Pictary, a C. Hans l. 10. 1692.	341
Fornari	21. Citta d. Euzal. Potti Maria e Maria Maria Potti, Parile, a Carl. Hans l. 10. 1692.	351
Ferrero	25. C. d. Eucippe Hans, a C. M. Potti Ferrero l. 10. 1692.	499
Ferro	20. Procura d. Potti d. Madal. Hans e Cecilia Potti Hans l. 11. 1692.	381
Francesca	25. Procura tra i M. d. Maria d. Paola, e i M. Potti d. Maria l. 11. 1692.	585
Ferraris	18. Citta d. Pietro Hans, e Maria Maria Potti Maria l. 11. 1692.	585
Febure	20. Procura con quitti d. Umberto la feduca d. Potti a P. Potti Potti l. 11. 1692.	189
Fantino	4. Testam. d. C. Potti Potti l. 11. 1692.	425
Ferrero	29. Citta d. Hans Potti, a C. Potti Ferrero l. 9. 1692.	81
Front	6. Procura tra la conf. della san. Potti dalla comunal. di front. l. 11. 1693.	183
Franchino	4. Procura d. Maria Franchino. l. 11. 1693.	1273
Faraona	7. Procura d. Maria Potti Potti l. 9. 1693.	729
Frasca	13. Procura d. Potti Frasca l. 11. 1693.	735
Ferreri	9. Procura tra Potti M. Potti e Potti Potti, e Potti Maria Potti Potti, e Potti M. Ferreri l. 6. 1695.	449

[Faint, mirrored handwriting, likely bleed-through from the reverse side of the page. The text is largely illegible due to fading and bleed-through.]

- Fontana - 2. Procura d. Ca. Batt' Fontana, et Carl. And. Magaturo. l. 10. 1692. - 29
- Gechino - 2. Quitta d. Ca. Batt' Renuzi; a Ca. Gechino l. 10. 1692. - 29
- Ferrero - 11. Quitta tra Ca. Cels. d. Novis, e Ca. Donna Coll. Agost. Carigli Ferrero
et Albert. curato. et Aless. d. Salve. Esercit. l. 10. 1692. - 34
- Fabre - 21. Oblig. d. Clara Caparda Salvo. Rosato. a Paolo. Tho. Tabu. l. 10.
1692. - 41
- Fabar - 27. Nota d. Anna Margh. Coll. Fabar l. 10. 1692. - 51
- Filippone - 29. Oblig. d. Fabiti. Pado. Filippone, o. Giuseppe. And. Ceraggio. l. 10.
1692. - 55
- Fornasero - 9. Nota d. Anselmino. And. Fornasero. l. 11. 1692. - 78
- Folcheria - 11. Quitta d. Cas. Colomb. ad. Angela. Maria. Folcheria. Colomb. l. 11.
1692. - 195
- Feccia - 17. Nota. An. Maria. And. e. Matti. Feccia. l. 11. 1692. - 245
- Fervero - 30. Procura d. Ca. d. Novis ad. Agost. Carigli. Ferrero, et. curato. in
test. d. Luce. Michele. Tabu. Cas. Maria. Curando, e
Michele. Paroli. l. 11. 1692. - 257
- Falchero - 21. Nota d. Priggi. Falchero. l. 11. 1692. - 257
- Faccio - 9. Procura d. Cas. Maria. Feccia. a. Ca. Batt'. Matti. Feccia. l. 11.
1692. - 589
- Fervera - 10. Quitta d. Ca. Batt' de. March, e. più. ved. Conti. 12. ottobre. 1691
- Fumero - 4. Quitta d. Giuseppe. Michele. Pado. a. Paolo. Maria. Broca
Berando, e. quitta. o. Giuseppe. Ferrero. l. 11. 1692. - 505
- Fontana - 4. Procura d. Diego. Fontana. a. Franco. And. Fontana. - lib. 11. 1692. - 509
- Filippa - 16. Nota d. Costa. Felice. Filippa. Mart. Maria. Orsina, e. de. Cels.
vance. d. Clara. Maria. Maria. Filippa. Mart. Maria. l. 11.
1692. - 95
- Foretto - 30. Procura d. Ca. Donna. Coll. a. Ca. Donna. Coll. Agost. Carigli. Ferrero. l. 11.
1692. - 313
- Ferravati - 14. Procura d. Michele. Angel. Ferravati. l. 11. 1692. - 395
- Forni - 1. Nota d. Anna. And. e. più. ved. Prava. 12. ottobre. - 1705
- Feccia - 18. Oblig. d. Fran. And. et. Claudia. Luiggi. Dossa. quitta. Feccia. ad
And. Mauro. Scanni. e. più. ved. Bonanate. - lib. 9. 1693. - 1487

1692.

Novembre

67 1/2

- Ferandi - 4 Procura d. Luigi e Maria Caterina Borella Augal. Ferandi in Maria
Devara do l. ii. 1692. 115
- Filippi - 6 Testam. d. Paolo de Filippi l. ii. 1692. 129
- Filippone - ii. quita d. G. Domenico Moller a Felice Borella Filippone l. ii. 1692. 201
- Fraschia - 18 Comp. d. Paolo Frascia da Carlo Frascia l. ii. 1692. 231
- Fornasen - 17 Procura d. Maria Anna Borgia Bianona, Maria Lud. Colombina, e Maria
Fornasen nelle Felicie et G. Paolo Fornasen l. ii. 1692. 323
- Felice - 17 Procura d. Felice - 323
- Fuselli - 12 Dichiaraz. d. Bianca chierico Procura Borganza, a G. Fuselli.
et Felice Anziani l. ii. 1692. 368.
- Fibina - 19 Dote d. Colombina Barchi Fibina l. ii. 1692. 409
- Ficheta - 8 Comp. d. Evana Barchi Para Ficheta, a G. Domenico Remondino
l. ii. 1692. 459.
- Flores - 24 Procura d. Maria Floris Peano in Felice Flores l. ii. 1692. 459
- Fontana - 4 quita d. Diego Fontana, a Maria M. Fontana l. ii. 1692. 509
- Fulgenti - 28 Inventario de M. delle Casale d. Fontana, a Nicolo Fontana l. ii.
1692. 555
- Frigerio - 5 Testam. d. Carlo Motta ad Alfonso Frigerio et obliq. d. M. Calabron
e quita in l. ii. 1692. 57.
- Fantini - 25 Testam. d. G. Paolo Luigi Fantini da Michele Angelo e Carlo
Maria Piraghi, e quita d. Domenico Manfredi l. ii.
1692. 578.
- Farina - 14 Dote d. Barbara Maria Borella Casella l. ii. 1692. 189
- Ferraris - 15 Dote d. Barbara Maria Borella Ferraris l. ii. 1692. 209
- Fornery - 20 Nota d. G. Paolo Fornery, e Michele Antonio Borella, e Barbara
Fornery l. ii. 1692. 273.
- Fabre - 4 Testam. d. Pietro Fabre l. ii. 1692. 489
- Frasca - 6 quita d. G. M. de Matti. Benedetto, alla M. d. G. Clara d. Fontana
et obliq. d. Pietro Maria l. ii. 1692. 489.
- Frasino - 29 Comp. d. Giuseppe Borella da M. Matti. l. ii. 1692. 509
- Fafe - 28 quita a Maria Borella da Maria Vittoria Fafe l. ii. 1692. 55
- Feraris - 6 quita d. Lud. Maria Ferraris a Maria Borella l. i. 1692. 439
- Fifre - 26 Comp. de M. Triviani d. A. Michele da Don. Chierico, obliq.
d. Paolo Brunelli, e dote d. Maria Brunetta Fifre l. i.
1692. 509
- Ferraris - 7 Dote d. Lud. Maria Ferraris Chierico l. i. 1692. 509
- Ferrero - 17 Testam. d. Maria Lucrezia da Evana Maria Vincenti, e Giuseppe
Antonio Ferrero, e quita da Carlo M. de' Cerale l. ii. 1692. 509
- Francesca - 12 Procura d. G. Paolo, a Lu. Matti, e quita da Matti. M.
Francesca d. Maria l. ii. 1692. 571
- Favò - 11 Dote d. Maria Maria Frangolin Favò l. ii. 1692. 293
- Fornere - 8 Testam. in Maria Fornere, e Laura Eugenia l. ii. 1692. 301
- Ferrero - 12 Testam. de Felice Fornere et con M. de l. ii. 1692. 293
- Ferrero - 4 quita d. Giuseppe Antonio, Felice, Fornere, e Evana Maria de Vincenti.
Fornere l. ii. 1692. 251
- Filippone 21. Procura in il con. Maurizio Filippone
et Maria Paula Mayron Amaretti. l. ii. 1692. 341

1692

Novembre

4

Filippone di Mani: tra il conte Maurizio Filippone
 et la con: Paula Marg: Anovetti. L. 7. 1693. 545
 Ferrera — 18. Con: d. Barbara Maria Ferrera Ribaudenza a S. tris
 e Nepa Respiti. ————— L. 11. 1693. 484

1692

Decembre

4

[Faint, illegible handwritten text, likely bleed-through from the reverse side of the page]

[Faint, illegible handwritten text, likely bleed-through from the reverse side of the page]

Pauotto	8.	Testa d. Peet Vranz Fuvra da En Pauotto	l. i. 1692.	229
Paches	9.	Testa de Migi. Paches in lno madre	l. i. 1692.	355
Parzelli	9.	Renuncia d. P. Lovent Parzell. a Michele Berando	l. i. 1692.	365
Phidiglia	14.	Testa de Migi. Phidiglia nelle lno madre	l. i. 1692.	411
Pallotta	20.	Incassatura d. P. Romo Bronzini e Philippe Agnati de Croce	l. i. 1692.	
Rossa	3.	Nota d. Maria Romo Berandi	l. i. 1692.	421
Frugliardo	11.	Cura d. Eustaz. Pakt in l. Euzio Frugliardo	l. i. 1692.	425
Primani	19.	Procura d. Vincento Primari in lno Matello	l. i. 1692.	447
Paberet	15.	Donone d. Ann. Lorent Albert. a Barbara Maria de Paberet	l. i. 1692.	467
Pioanetti	7.	Ces. d. Peet. Philippe Connet. & Vincento Herbetto da Carl. Maurici	l. i. 1692.	553
Pavelle	22.	Ces. con nota d. Lu. Maria, & Lovella Pavella, a Claudio Maurici Pelline	l. i. 1692.	
Paretto	5.	Acquist. d. Mat. Paktin da Carl. Pakt	l. i. 1692.	563
Gambini	22.	Quita d. Migi. Dupre, a Margh. & Migi. Gambin.	l. i. 1692.	565
Piacometto	5.	Piscat. d. Maria Ecometto da l. Anb. Marchetti	l. i. 1692.	597
Parron	25.	Comp. d. Michele Ant. Parron, a Donat. lno. Berigo l. d. Besche	l. i. 1692.	
Perardo	26.	Nota d. Clara Maria Vala Perarda	l. i. 1692.	593
Perberoglio	25.	Ces. d. Donno Perberoglio, con Carl. Margh. Perarda	l. i. 1692.	601
Permana	25.	Ces. d. Subst.		647
Pioanetti	16.	Nota d. Lovella Pivanet. Doni	l. i. 1692.	647
Pavetta	16.	Incassa del Principe d. Savoia e Carignan. a Donno Migi. Dupre	l. i. 1692.	696
Pontie	14.	Nota d. Anetta Veronia Pontie Chiarbonell.	l. i. 1692.	699
Parsino	26.	Affid. d. Carl. Maria Capra, a Vincento Annetto, e l. Lovent de	l. i. 1692.	729
Palleani	27.	Testa. d. Pelet. Pallean. Mariona	l. i. 1692.	735.
Pardina	30.	Procura d. Ann. Anton. na Berico, a Maria Maria Camino		81
Parretto	7.	Quita d. P. Pakt. Anna a l. Maria Paretto, e ces. d. Angelo	l. i. 1692.	85
Poltio	7.	Ces. d. Michele Angh. Nicolfi con Carl. Pakt. Pakt	l. i. 1692.	89
Pasca	16.	Quita de Euzio. Bertoglio. Pakt, a Euzio Anna	l. i. 1692.	109
Gentile	14.	Nota d. Clara Gentile Marziana	l. i. 1692.	141
Grande	29.	Ces. de Matello. Grande con la l. d. Gioim	l. i. 1692.	173
Piacobina	25.	Nota d. Carl. Piacobina Portena	l. i. 1692.	217
Phi	28.	Comp. d. Ant. Phi dal Baron Batabar Montacua	l. i. 1692.	221
Pasina	14.	Procura d. Maria Estera Baruch. Koret, in l. Paretto e Romo	l. i. 1692.	303
Paretto	14.	Procura d. Subst.		303
Priglia	20.	Nota d. Maria Lucia Priglia Meia dal monte d. Pakt	l. i. 1692.	351
Phia	20.	Nota d. Subst.		351
Poucano	30.	Quita d. En. Milet. Poucan. a Carl. Agost. Arbando	l. i. 1692.	351

1692.

Genaro

9

- Pirelli - 29. Tratt. tra Carlo Rubere, e Carlo Teodoro Prith, e obliq. d. - 551
 Pajis - 10. Ced. Maria Maria Pajis Nat. no, a Giacinto Pajis Nat. no. l. 1. - 715
 Dregge - 11. Dote d. Maria Regina Borina l. 1. 1692. - 715
 Ponzano - 24. Conuentione tra Margh. Antonina q. Jun. Nigl. e G. Pata - 845
 Pajetti - 5. Tratt. tra Margh. Veretta Corera, e Heintz Pajetti G. Pata
 e Matelli Pajetti. Sub. Casi e Matelli Pajetti l. 9. 1692. - 851
 Penina - 15. Permuto tra Luca Penno, e Paolo Comba l. 9. 1692. - 851
 Penina - 19. Tratt. tra G. Casi Ricchiato, e Luca Pajetti Corera l. 9. 1692. - 851
 Panolij - 20. Tratt. tra i Matelli Panolij, e G. Costa d. Riccato l. 1. 1692. - 903
 Pervano - 24. Dote d. Lucia Margh. Pervano Pajetti l. 6. 1692. - 851
 Piarri - 16. Quitt. d. Felice Michelli d. Maria Maria Carri ad sub
 nouitio Turinetti. B. d. Portengo l. 7. 1692. 99
 Giuseppe - 16. Fond. fatta dal R. d. d. Respiratorio -
 Provinciale de' Padri Carmelitani scalzi
 di Santa Teresa in Piemonte al Monte
 di S. Giuseppe d'Albagnò nella Diocesi
 di Iurea. lib. p. 1692. - 433.
 Prapioli - 11. Testam. d. Dom. Maria Prapioli. - lib. 9. 1692. - 413
 Sonella - 18. Dote d. Maria de' Padri Sonella. - lib. 9. 1692. - 1157
 Soueano - 21. Quitt. d. Em. Filiberto Soueano, a Carlo
 Agostino Arbaudi Lib. 2. 1692. 453
 Castaloua - Testam. secondina Roglia Castaloua - N. Lib. 2. 1692. @ 483.

1692

Prav

40 5

[The page contains several columns of extremely faint, illegible handwritten text, likely bleed-through from the reverse side of the page. The text is too light to transcribe accurately.]

1892.

Febbraio

9

Javis	1. Cell. de Regal. Fari Castellani, a E. Batt. Peruca l.a. 1892.	
Proso	6. Inuestitura d. Ch. Mro. Deub. in Maria Luysa Pros l.a. 1892.	79
Gianone	7. Vento d. Eas Mro. Chiri, a La Rotta e quitta d. Paul Canauas E. Ant. Rochet Luigi Romo Gianone e Maria Felice Giovanni l. 3. 1892.	167
Iria	7. Cura d. Pich Luigi Mosca in Maria Leticia Iria l.a. 1892.	199
Piavia	13. Dote d. Laura Maria Braga Eura l.a. 1892.	209
Paribaldi	25. Reclamazione d. March. Canat. de Caniano a Giovanni Canat.	225
Potio	18. Reclamazione d. Eas. Pabot. Romo a Eas. Luigi Pabot l.a. 1892.	235
Potio	19. Reclamazione d. E. Batt. e figliuola de Potij a Ant. Pabot.	255
Potio	19. obliq. d. Regal. Potij, a Pich Luigi Ewaneth. l.a. 1892.	517
Pioanetti	19. obliq. d. chetuff.	519
Pianolij	20. Dicit. in i March. Care, a E. Luigi e Ant. de Pianolij l.a. 1892.	521
Primatoe	18. Cens. d. Maria Luis Primatoe cens. la Cell. d. Roma l.a. 1892.	525
Pamna	1. Cell. d. Luigi ottaviano Pamna, ad Ant. Maurizio Eranu l.a. 1892.	533
Pianuie	1. Cell. d. chetuff.	537
Ponetto	8. Tutella d. figliuola. Pabot. in Julia Petta Pabot l.a. 1892.	579
Prande	18. Dote d. Maria Margherita Prande dal marito d. Pabot l.a. 1892.	585
Patti	29. Dote d. Maria Margherita Prande Pabot l.a. 1892.	599
Piacomello	28. Testat. d. Evarna Bratta Eranu l.a. 1892.	659
Piiga	15. Dote d. Maria Margherita Chiera Piiga l.a. 1892.	681
Piesutti	4. Cens. d. Paolo Petros Boscheth cens. i Colleggi de Hobel de M. Pabot. e quitta d. E. Batt. Boscheth l. 3. 1892.	11
Parbolino	1. quitta d. Pabot. Parbolino da Maria Petta Pabot l.a. 1892.	197
Puteva	1. quitta d. chetuff.	198
Ponta	1. quitta d. chetuff.	198
Pabuti	9. Comp. d. Agostini Pabot da M. M. Pabot l.a. 1892.	311
Paglia	4. Comp. d. Anati Pabot, da Tito Pabot l.a. 1892.	313
Pervarti	4. Dote d. Maria Maria Pabot cens. l.a. 1892.	315
Pina	14. Dote d. Evarna Maria Pina Pabot l.a. 1892.	321
Piranante	14. Dote d. chetuff.	322
Puerra	11. Dote d. Antonia Lucretia Puerra Puerra l.a. 1892.	387
Paj	28. Dicit. in la Maria Mro. e Maria Tomaso Paj l.a. 1892.	444
Potia	19. Dote d. Penelope Eas. Maria Pabot Braca l.a. 1892.	551
Potia	19. Donazione d. d. Pabot da Maria e Ant. Inella Mangano Pabot Nicola l.a. 1892.	555
Pandij	20. Comp. d. E. Batt. Pandij e La Care, da M. Pabot l.a. 1892.	587
Pioanetti	22. Cell. d. Maria Calmi Pabot a Pich Luigi Ewaneth l.a. 1892.	517
Punetto	23. Donazione d. Pich Pabot da E. Maria Eranu l.a. 1892.	623
Pheina	3. Dote d. Nicotina Pheina, Ewaneth e impiego in Maria Pheij l.a. 1892.	664
Pordan	3. Dote d. chetuff.	669
Pheij	3. Dote d. chetuff.	669
Pabuti	28. M. d. M. Pabot a E. Batt. Pabot, oregian. l.a. 1892.	671

1692.

Febraro

71 P

- Parone - 27. Carta d. Stefano Barone l. 13. 1692 - 763
- Parabello - 26. Carta d. Beccenti Carabelli da G. Batt. Carabelli l. 13. 1692. 901
- Pianolia - 29. Carta d. Evanna Barra Carolea o Caspare & Matillo Broglio l. 13. 1692 - 955
- Paluagno - 6. Carta d. Claudio Martin da Ant. Aluano l. 4. 1692 - 11
- Giacometti - 29. Acquisto d. Bernardo Cavalletti da G. Domenico Cullari l. 4. 1692. 151
- Guilian - 29. Acquisto d. Giuseppe - 151
- Grassano - 27. Acquisto e vendita d. Maria Agata Bourmon Grassano, o Anton -
Grassano e Note d. G. Bourmon Grassano l. 4. 1692. 135
- Pallo - 22. Carta d. Michele Angelo Brina da Domenico Palla l. 13. 1692 - 793.
- Pavigliotto - 27. Acquisto d. Pietro Ant. Caprari, o Caspare Pavigliotto l. 13. 1692. - 803.
- Piesutti - 15. Carta d. M. Piesutti da G. Domenico Peruzzi, e carta d. G. Domenico Piesutti l. 13. 1692 - 103
- Piorde - 15. Carta d. G. Ant. & Matillo Tomi da G. Ant. & Evanna Tomi l. 9. 1692 - 115
- Pivodo - 15. Carta d. G. Ant. & Matillo Kepp, da Pivodo Pivodo l. 9. 1692. 4
- Palleano - 22. Carta d. G. Ant. Celleri da Ant. & Maria Theresa Celleri -
L. 9. 1692 - 157
- Pranocello - 1. Procura d. Angelo Maria Perival dell'Innocenti, in N. Pranocello l. 12. 1692 - 91
- Poffi - 10. Nota d'Angela Giuliana Peronilla Poffi Carrona l. 8. 1692. 1262
- Pastalda - Testam. seconda e Regia Pastalda lib. 2. 1692. @ 485.

i 692.

febraro

P

Nome	Indice	Descrizione	Data	Valore
Alotta	13	Dote di Luciano Maigne Bellone	17. 3. 1694	444
Grada	3	Procura di Agostino Biancamano in Savanz. Ricca	l. 3. 1692	223
Giordano	4	Procura di ... in Ambrosi (Vercellese) l. 3. 1692		175
Pajo	7	Procura di ... da ... l. 3. 1692		257
Pallinati	5	Comp. di ... da ... l. 3. 1692		150
Parelli	10	Comp. di ... l. 3. 1692		135
Quaita	7	Comp. di ... l. 3. 1692		134
Scacobina	8	Dote di ... l. 3. 1692		421
Stoannes	13	Procura di ... l. 3. 1692		439
Stoorgio	14	Procura di ... l. 3. 1692		455
Stoana	14	Comp. di ... l. 3. 1692		491
Stoaj	4	Comp. di ... l. 3. 1692		517
Stoamaglia	20	Procura di ... l. 3. 1692		60
Stoavigliano	22	Procura di ... l. 3. 1692		659
Stoordano	6	Comp. di ... l. 3. 1692		729
Stoavetto	6	Comp. di ... l. 3. 1692		724
Stoigo	4	Comp. di ... l. 3. 1692		741
Stoella	20	Comp. di ... l. 3. 1692		911
Stoatinaro	4	Comp. di ... l. 3. 1692		983
Stoachera	11	Dote di ... l. 3. 1692		1023
Stoilia	11	Dote di ... l. 3. 1692		1029
Stoibaudi	11	Comp. di ... l. 3. 1692		1079
Stoemi	15	Comp. di ... l. 3. 1692		1083
Stoatto	15	Comp. di ... l. 3. 1692		1083
Stoaglia	11	Comp. di ... l. 3. 1692		1083
Stoatinaro	11	Comp. di ... l. 3. 1692		1083
Stoastalda. Testam. N. 1. 1. Febbrajo.				
Stoatinara	6	Procura di ... l. 3. 1692		1083
Stoanast	11	Comp. di ... l. 3. 1692		1083
Stoanni	24	Comp. di ... l. 3. 1692		1083
Stoigo	12	Dote di ... l. 3. 1692		1083
Stoiffa	21	Comp. di ... l. 3. 1692		1083
Stoigovj	20	Comp. di ... l. 3. 1692		1083
Stoiglio	11	Comp. di ... l. 3. 1692		1083
Stoibetto	26	Comp. di ... l. 3. 1692		1083
Stoicota	20	Dote di ... l. 3. 1692		1083
Stoigorio	20	Dote di ... l. 3. 1692		1083

1692.

Agosto

9

- Pescetti - 29. Tratt. ha Carta Piovana in fazi et i M. P. Pescetti l. s. 1692. 832
 Pajis - 28. Repubblica d. Economia d. And. Panagnano in Giuseppe And. Pajis - l. s. 1692. 853.
 Pisci - 30. Tratt. ha Tratt. And. Pisci, e Et. Michele Euse. e Maria Maria - l. s. 1692. 871
 Pisci - 30. Tratt. del Tratt. Michele Euse, o d. Et. Michele Euse. l. s. 1692. 875.
 Pentile - 29. Carta d. Carta And. Pentile ad Anna Camilla Pajis l. s. 1692. 856.
 Palleani - 30. Carta del Tratt. d. M. Mammitti e Carta d. Pajis, a Palleani - l. s. 1692. 890
 Pevardi - 9. Carta d. Et. Pevardi Pevardi, Giuseppe del Corra Carta Pevardi - e Maria Carta, ad Ambrogio Pevardi l. s. 1692. 891.
 Penta - 9. Carta d. Carta Penta - 891
 Pevardi - 9. Carta d. Carta Pevardi - 891
 Pello - 15. Carta d. Carta Pello, de Carta Giuseppe Pello, e dote d. Pevardi Maria Carta Pello l. s. 1692. 868
 Piacobi - 30. Carta d. Carta Piacobi, a Stefano Carta Piacobi, e Carta - l. s. 1692. 874
 Pajis - 22. Carta con donazione d. Anna Maria Piacobi Pajis Carta - l. s. 1692. 87.
 Pibone - 25. Carta d. Carta e Carta Carta de Pibone, a Carta Carta - Carta. o d. Carta Carta e dote d. Carta Carta Carta Pibone l. s. 1692. 823.
 Prancier - 2. Carta d. Carta Prancier a Pevardi Pevardi l. s. 1692. 853.
 Pevardi - 14. Carta d. Carta Pevardi Carta l. s. 1693. 87.
 Pavo - 18. Carta d. Carta Pavo, a Carta Carta, a Carta Carta - Carta. l. s. 1692. 853.
 Pilibutera - 18. Carta d. Carta Pilibutera, a Carta Carta - Carta. e Carta a Carta Carta Carta l. s. 1692. 823.
 Pevardi - Testam. seconda Nozia Pevardi. l. s. sopra in Febb.

Sionti - 24. Carta d. Carta Sionti a Carta Carta l. s. 1715. A13.

1692.

Maggio

9

- Pello - 21. Carta con Carta d. Carta Pello in Carta Carta - Carta. l. s. 1693. 87.
 Pello - 21. Carta d. Carta Pello, a Carta Carta, e Carta Carta - Carta. l. s. 1693. 86.
 Pentile - 17. Carta ha Carta Carta, e Carta Carta l. s. 1693. 853.
 Pevardi - 15. Carta d. Carta Pevardi, a Carta Carta l. s. 1693. 271.
 Pevardi - 5. Carta d. Carta Pevardi Carta Carta dal Carta Carta l. s. 1693. 82.
 Pevardi - 11. Carta d. Carta Pevardi Carta l. s. 1693. 829.
 Pevardi - 16. Carta d. Carta Pevardi, a Carta Carta - Carta. l. s. 1693. 195.
 Pevardi - 22. Carta d. Carta Pevardi, a Carta Carta - Carta. l. s. 1693. 1589.
 Pevardi - 22. Carta d. Carta Pevardi, a Carta Carta - Carta. l. s. 1694. 625.
 Pevardi - 24. Carta d. Carta Pevardi, a Carta Carta - Carta. l. s. 1695. 547.

1692.

Maggio

44 9

Pallinati	5	Comp. d. G. Canalesi, e Frau Lucrezia Callarab. l. s. 1692	167
Pivota	6	Rata d. Maria Santa Perrotta da G. Ballo l. s. 1692	169
Pabuto	6	Conto della Compagnia d. S. Paolo da G. Euse Callarab. l. s. 1692	177
Pavombi	5	Quitta d. Anna Maria Carvanti e Calla ocheri Carvanti in donazione l. s. 1692	255
Poffa	10	Dote d. Maria Canale Poffa a Fr. Venere l. s. 1692	253
Porgis	17	Quitta d. Luigi de Luigi all' Hered. Paggiolo l. s. 1692	323
Puritto	9	Pesi d. Clara Bernetta casale e Frau Lucrezia l. s. 1692	335
Paffina	17	Quitta d. Simetra Tina, a G. Patta Caputo, e dote d. Simetra Tina Casale l. s. 1692	311
Poberto	12	Comp. d. G. Euse Callarab. e G. Maria, e G. Pietro de Ingrassia l. s. 1692	312
Pallarata	10	Quitta d. Anna Calla Pallarata, e Stefan Callarata, e Calla d. Sebastiano de Cajolo, e Calla d. Maria Capilla Ruesella, e Calla d. Giuseppe de Odon l. s. 1692	317
Panoli	12	Vento d. Paolo Calla all' Hered. Congregazione d. S. Filippo Her. l. s. 1692	494
Paleani	12	Capitolo d. Paolo Calla l. s. 1692	515
Passinio	8	Comp. d. Giuseppe Passinio da Paola Maria Lucala Namagna, e Calla Lucala l. s. 1692	521
Gioanni	12	Paone del Hospital d. S. G. de Maria Milione l. s. 1692	533
Pobetti	19	Comp. d. G. Patta Napione da G. Ant. e G. Tito Euse l. s. 1692	624
Thucilea	19	Procura d. Anna Pediglini in Ch. Herod. l. s. 1692	641
Therond	19	Procura d. Chittoso	641
Tricca	14	Trattato fra Maria Calla Biotta Anzetta Pina, e Lorenzo Caputo l. s. 1692	761
Panetti	16	Testa d. Ambrogio, e Matella Euse. Panetti l. s. 1692	765
Pavitta	14	Dote d. Paola Maria Pavitta Pinietta, e quitta a Calla Susanna Euse. Simona e donazione l. s. 1692	767
Pacobe	23	Dote d. Maria Maria Lucina Paoletti l. s. 1692	805
Pimani	24	Procura dell' Abate benedetto Pimani in Ch. Pimani l. s. 1692	807
Paglia	8	Procurazione d. Paolo Patta, ad Anna Maria Patta Patta l. s. 1692	855
Possetto	6	Quitta d. Nicolo Possetto, da Herod. Pette, con obbligo l. s. 1692	855
Palpera	12	Quitta d. Lucretia Maria Patta e Calla Teresa Soelle Patta a G. Ant. Euse, e Euse Patta l. s. 1692	887
Gallo	20	Vento d. Veronica Patta, al Governatore Patta, e quitta d. Paolo Calla	897
Pacobino	17	Vento d. Angela Maria Patta, e quitta a Herod. Patta l. s. 1692	907
Palciati	22	Acquisti d. Paolo Palciati, da Giuseppe Patta, e G. Paolo Calla. e Calla d. G. Patta, e quitta d. Patta e d. Patta Patta	981
Pibellina	21	Quitta d. Maria Calla, e G. Ant. Calla l. s. 1692	981
Potio	5	Comp. d. G. Patta Patta Patta l. s. 1692	985
Pacobino	21	Procura d. Giuseppe Patta in Ch. Pacobino l. s. 1692	987
Paffagna	22	Obblig. de Euse. Patta d. Patta Paffagna Paffagna da G. Patta de Patta l. s. 1692	987
Possia	7	Comp. d. Calla Patta Patta l. s. 1692	987
Possia	9	Comp. d. S. Patta l. s. 1692	987
Panetti	9	Quitta d. Anna Picocone, a G. Stefan Panetti l. s. 1692	987
Pavitta	16	Dote d. Anna Calla Pavitta Pina, Patta, in donazione l. s. 1692	987
Thiona	16	Dote d. Chittoso	987

1692.			
Jacobino	2	quinta d. Maria Caubin, a Carlo e Math. Negro	159
Jandolfi	9	Dono de Luigi Landolfi Pelatta a Carlo Par. Bragante	160
Jalinati	29	Conte d. Francesco Laurenti Cont. de Car. Camillo e veno	179
Jianolio	29	Conte d. Giuseppe	179
Porten	29	Alleg. d. Pietro Porten de Luigi Tronchesi Cont. l. b.	185
Grassino	4	Alleg. d. Giuseppe Prati, a Paolo Maria Veale Manayno servo la Margherita Potta sulle Ajj nate l. b. 1692	185
Jianetta	21	Primo d. Evaristo Maria Menardi Carata in un nobile	192
Jalla	5	Dono d. Carlo Jalla Negro e quinta d. Francesco Piant. Parata Co. l. Agnes l. b. 1692	403
Jannic	10	Alleg. d. Antonio Maurizio Caracci, a Paolo Giuseppe, eletto l. b.	409
Jaydoni	29	quinta tra Francesco Antonio e Agnese de Jaydon	419
Jcoanni	12	Conte del Tropeale d. G. d. Torino, a Carlo d. Torino	445
Jnoua	11	Testam. d. Maria Cont. Anna Marcella l. b. 1692	531
Jotta	16	Dono d. Maria Margherita Giordana Cont. l. b. 1692	544
Jalibotiera	28	quinta d. Giuseppe Jalibotiera, a Carlo Math. l. b. 1692	515
Jalibotiera	26	Conte d. Schatell Jalibotiera, a Carlo Crati Gioardi l. b. 1692	515
Jramaglia	19	Conte d. Carlo Antonio Nobile, a Carlo Maria Paraglia l. b. 1692	542
Jouaretti	29	Primo tra Carlo Par. Crati e Evaristo Maria Cont. Jouaretti con Pietro Jouaretti l. b. 1692	749
Jivabadi	17	Conte d. Stefano Luciale da Carlo Luc. Jivabadi l. b. 1692	505
Jalliciano	29	quinta tra Carlo Cont. Galliano, a Carlo Gioia l. b. 1692	561
Jenta	21	quinta d. Evaristo Cont. a Claudio Palichich e l. b. 1692 a Alleg. d. G. Eugenio Paratelli l. b. 1692	581
Jalfiono	28	Testam. d. Anna Margherita Jucati Calpino l. b. 1692	789
Jachetto	30	Alleg. d. Antonio Poma, a Michele Antonio Caleri, de Crati Crati l. b. 1692	791
Jaj	2	Alleg. d. Antonio Vachier, a Stefano e Giuseppe Egij l. b. 1692	792
Javiglia	16	quinta d. l. b. Agnese Cont. Eugenio Maria, a Carlo Crati l. b. 1692	947
Javiglio	16	quinta della casa d. Palazzo d. Vorn, ad Agnese Cravigli Forn l. b. 1692	1009
Jasco	11	Dono d. Carlo Casa Bertola l. b. 1692	1011
Jcevrillo	20	Primo d. Michele Cevrillo Co. d. Lucrezia in Giuseppe Matti. e Math. de Cevrillo l. b. 1692	45
Jalleani	9	Dono d. Anna Margherita Alleari Nat. na Ferraris l. b. 1692	269
Jesuiti	10	Dono d. Giuseppe Math. Roman. ad M. Accusti d. Vorn l. b. 1692	141
Jatelli	17	quinta de Math. Bellale, a Math. Crati, e prima d. Anna Maria, Cont. l. b. 1692	151
Jerardi	21	Dono d. Par. la Pora a G. Michele Jerardi l. b. 1692	495
Jriferia	5	quinta d. Carlo Bonina Jriferia ad Antonio Rapp. l. b. 1692	112
Jorda	6	Dono d. Christina Bonina Cont. e quinta d. nato Cont. l. b. 1692	19
Jalleata	15	Testam. d. Donna Belinda Calotta l. b. 1692	20
Jalleata	15	Testam. d. Maria Calotta l. b. 1692	22
Jastalda		Testamento V. in Febb.	

Pirauo	6	Concilio d'anni Pirauo l. 6. 1692	187
Pianotti	3	Dono d. Anno Croc. a. L. Ant. Carolo, e reces d. mara e figliuoli Croce con quita de Hall Croc. l. 6. 1692	199
Pustato	4	Cost. d. Ann. Ant. Mantello & Ann. ob. Estato, a. Carlo Carlo de Robbi. l. 6. 1692	151
Pouone	7	Conuisione d. Anole Talie Anone, a. Anzi cu. Nipino l. 6. 1692	913
Grabata	9	Donone d. Lucia Petala al monastero della Vergine della Consolata d. Ann. l. 6. 1692	481
Gerbino	9	Deuisione d. Anzi, Erbino ad Anna Carta Polonio l. 6. 1692	109
Phigliotti	1	Dono d. Ann. Carta Pannu Peret, a. Anza Leonora Anzulli de Phigliotti. l. 6. 1692	553
Parolla	17	Procura d. Allice Anzulli Polonio, a. An. Carta Anzulli Anzi Carta l. 6. 1692	11
Pajdonei	14	Cost. d. Hall Anzulli a. Anzi de Nipino An. d. Berni l. 6. 1692. 705	55
Pauvone	14	Doti d. Agato Luffa Pauvone l. 6. 1692	741
Pajmo	20	Procura d. Claudia Anzi il Paul Descheraine l. 6. 1692	743
Robertto	20	Comp. d. L. Ant. Cugliato de L. Luigi Robert l. 6. 1692	761
Primani	21	Procura d. Allice Anzi il Paul Primani l. 6. 1692	763
Pastato	21	Dono d. Ann. e Lucia d'Anzi, a. Anze Estato l. 6. 1692	767
Pozzo	28	Procura d. Liame Pozzo, a. An. Carta Anzi l. 6. 1692	925
Paniella	18	quita d. Stefan. Anzulli, a. Anzulli Polonio l. 7. 1692	149
Puidotti	75	Reces d. Anzi Anzulli ad Anzulli Perrina in procura l. 7. 1692	
Phiacchetta	19	Doti d. Carta Navebra Anzulli l. 7. 1692	721
Pobetto	13	Procura d. An. d. An. d. Paul, a. An. Carta l. 7. 1692	789
Pachetti	23	Donone d. An. d. An. d. Carta Navebra Anzulli l. 7. 1692	59
Ponella	14	Dono d. An. Lucia Perrina della Torre a Paul Anzulli l. 7. 1692	59
Parella	7	Doti d. Anzulli Anzulli Anzulli l. 7. 1692	619
Pallo	21	Cost. d. An. Anzulli e figliuoli. An. a. Anzulli Anzulli d. L. An. l. 7. 1692	715
Potio	27	Dono d. An. Anzulli Anzulli, a. Anzulli Anzulli, e quita d. An. Anzulli l. 7. 1692	741
Ponte	25	Doti d. Anzulli Anzulli Anzulli Anzulli Anzulli l. 7. 1692	744
Pamba	4	quita d. An. Anzulli Anzulli Anzulli Anzulli Anzulli & Anzulli Anzulli Anzulli Anzulli Anzulli Anzulli l. 7. 1692	795
Pallo	25	quita d. An. Anzulli Anzulli Anzulli Anzulli Anzulli l. 7. 1692	795
Pianarini	25	quita d. Anzulli Anzulli Anzulli Anzulli Anzulli l. 7. 1692	401
Panoletto	2	Doti d. Anzulli Anzulli Anzulli Anzulli Anzulli Anzulli Beneficio, a. Anzulli Anzulli Anzulli Anzulli Anzulli	401
Pavello	20	Cost. della n. d. An. Pelaggio d. An. d. Anzulli Anzulli Anzulli Anzulli l. 7. 1692	957
Pallo	28	Anzulli Anzulli Anzulli Anzulli Anzulli Anzulli l. 8. 1692	135
Pabri	10	Donone d. Anzulli Anzulli Anzulli Anzulli Anzulli l. 9. 1692	151
Pabetta	10	Anzulli Anzulli Anzulli Anzulli Anzulli Anzulli	171
Pambaroua	25	Anzulli Anzulli Anzulli Anzulli Anzulli Anzulli Anzulli Pambaroua l. 9. 1692	1303
Pandolfo	8	Cost. d. Anzulli Anzulli Anzulli Anzulli Anzulli l. 10. 1692	291
Pianuce	17	Cost. d. An. Anzulli Anzulli Anzulli Anzulli Anzulli Anzulli Anzulli l. 10. 1692	151

1692.

Giugno

9

Parino - 9. Ces. dell' d. 10. Fran. d. Paolo, a C. Pietro Carin l. 12.
 Perbato - 25. Donna Maddalena Ant. Capelli, e giugli. ¹⁶⁹² Perbato ¹⁶⁹²
 Pallino - 7. Delib. d. Lebani Pallino da Michel. Ant. Pallino ¹⁶⁹² 903.
 Pirodo - 11. Comp. d. C. Croce, da Don. Tomo l. 9. 1693. - 971.
 Pirodo - 18. Comp. d. Sabina Bruca da Simoni Tomo, e quita a C. ¹⁶⁹³ 48.
 Pirodo - 19. Comp. d. Emme Tomo da Michela Franciera Bruca l. 9. ¹⁶⁹³ 46.
 Panciera - 19. Comp. d. Chetusa. ¹⁶⁹³ 46.
 Penta - 21. Comp. d. Carl. Giuseppe Letta, da P. Dono Maynetto. ¹⁶⁹³ 47.
 Pirodo - 25. Comp. de Michel. Bruca, e più ced. Coule in giugno - 52.
 Pirodo - 25. Quita d. Giuseppe Piro e più ced. Rochs in giugno - 54.
 Pianolia - 28. Oblep. d. Carl. Renato della Chiesa, a Emme Bruca. ¹⁶⁹³ 47.
 Pianolia l. 1. 1693 - 47.

Larety - 28. Dote d' Anna Fran. ¹⁶⁹³ Martirone - lib. 8. 1693 - 311.
 Tavia - 12. Quita d. Pio Fran. Tavia ad Annibale Bonchio ¹⁶⁹³ 1163.
 i No. Michele Toso lib. 8. 1693.
 Tarigliano - 4. Dote d' Agnese Biancardi Riccio al No. ¹⁶⁹³ 1269.
 Pietro Marro Tarigliano lib. 8. 1693.
 Trina - 13. Trans. tra Anto. Bernardi, et Andrea B. et Dantes Hill. Trina lib. 9. 1693. 483.
 Taragno - 5. Inuest. ¹⁶⁹⁴ Conuena da Pio Aaaa. Rodemburgo. ¹⁶⁹⁴ 1151.
 dal Canouio Giuseppe Taragno lib. 9. 1694. 1151.
 Tarnier - 18. Dote di Antonia Maria Sibaldesa Tarnier. l. 11. 1695. 41.
 Ghija - 24. Inuestitura d. Franco Nomio Co. d. Valfonera al sig. Rodolfo- ¹⁷⁰⁹ 41.
 Ghija lib. 7. 1709. 41.
 Gellato - 29. Inuestitura d. S. Co. Nomio ad Andrea Gellato l. 7. 1709. 47.
 Grosso - 29. Inuestitura d. S. Co. Nomio a Donato Grosso, lib. 7. 1709. 47. / vide Nomio
 Gastalda - Testam. ¹⁷⁰⁹ fecondum. Roglia Gastalda V. quif. in Febr.

1692.

Lucini

76 P

- Pregorio - 2. Procura d. Angela Madala Rosana d. Venille in C. Lorenti. 151
- Pavini - 1. Vento de Eugal. Pariz Ricotta e C. Rubati l. 7. 1692. 143
- Piofredi - 1. Comp. d. Paul. Ant. man da Carl. Berd. Eufred. Vincenzo d. C. Luca et al. Coll. Eugal e quita d. C. An. Anas e Pich de Piana l. 7. 1692. 216
- Pina - 7. Vento d. Carla maria Ana, Notitia l. 7. 1692. 271
- Pianasio - 14. Procura d. An. Valpurga in Carl. Ant. Carati l. 7. 1692. 311
- Pescite - 9. Quitta d. M. Ricuit. d. Tomm. a C. Patti Verle, Maria Bolan ce obliq. in d. l. 7. 1692. 533
- Pavigliano - 9. Doname d. Mich. mans Cariglian ad h. n. P. Bernard. Riccia l. 7. 1692. 539
- Pavetta - 11. Vento de N. J. Venarab in Maria C. l. 7. 1692. 541
- Puaregna - 12. Doname d. C. Patti Cararese, o Maria Madala Palbari l. 7. 1692. 551
- Potcio - 17. Cura d. Mauric. Velle da C. An. Patti. C. l. 7. 1692. 593
- Pallina - 21. Procura d. Maria Coll. na d. F. Secondo in Mulek P. P. l. 7. 1692. 595
- Poggio - 24. Procura d. Eugal. Ant. P. P. in C. Patti Eugal l. 7. 1692. 599
- Primalda - 29. Procura d. Emma. Ricotta Liniana Ric. d. P. P. in ovate Lignano l. 7. 1692. 598
- Pauoto - 3. Acquist. d. Denis. Abate de Paris. C. An. l. 7. 1692. 598
- Pioannini - 12. Comp. d. Patti. C. An. da C. An. l. 7. 1692. 601
- Pioannini - 11. Comp. d. Patti. C. An. da C. An. l. 7. 1692. 604
- Piardo - 4. Acquist. d. Paul. Ant. Vite de P. P. l. 7. 1692. 602
- Pueano - 13. Cura d. Maria. C. An. in C. An. l. 7. 1692. 601
- Prauo - 30. Procura d. C. Patti. C. An. in C. An. l. 7. 1692. 601
- Pratapaglia - 29. Cura d. Eugal. l. 7. 1692. 601
- Pioigio - 23. Quitta d. Ant. P. P. in C. An. l. 7. 1692. 601
- Puevillo - 21. Procura d. Mulek. P. P. in Mulek. P. P. l. 7. 1692. 601
- Pianaso - 18. Vento d. Barbara. P. P. in C. An. l. 7. 1692. 601
- Pillio - 22. obliq. d. C. Patti. C. An. in C. Patti. C. An. l. 7. 1692. 601
- Puevilli - 9. Vento de Mulek. Ricuit. ad ob. Anas. C. d. P. P. e quita d. Mulek. P. P. l. 7. 1692. 601
- Pontca - 23. obliq. de Eugal. Lincomi. Maella. P. P. in C. An. l. 7. 1692. 601
- Perberoglio - 24. Procura d. Maria. C. An. in C. An. l. 7. 1692. 601
- Permani - 29. Procura d. Maria. C. An. in C. An. l. 7. 1692. 601
- Parnere - 11. Quitta de Eugal. Valentin. Patti, a C. An. l. 7. 1692. 601
- Pastalda - 14. Quitta d. C. Patti. C. An. in C. An. l. 7. 1692. 601
- Pignone - 14. Quitta d. Mulek. P. P. in C. An. l. 7. 1692. 601
- Pioanni - 24. Procura d. Maria. C. An. in C. An. l. 7. 1692. 601
- Prospietro - 26. Vento d. Maria. P. P. in C. An. l. 7. 1692. 601
- Pambasano - 28. Quitta d. Maria. C. An. in C. An. l. 7. 1692. 601
- Piovarina - 5. Procura d. Maria. C. An. in C. An. l. 7. 1692. 601

- Piacoto - co. Verò d. Carlo Caetani e Cosimmo Malzell. Darnelli; i. Maria
Piacent. Quelli l. 10 1692 - - - - - 91
- Pueano - 19. Dot. d. Bianca Chiaruta Prouana Pueano Veruana
Pueano - 19. Quitt. d. Maria Lu. Pueano i. Bianca Chiaruta Pueano
Prouana e Maria Felice Prouana l. 10 1692 - - - - - 117
- Maracina - 28. Quitt. d. Cayal. Prou. Maracina, alle Confessioni della
S. Prou. d. Sollejo d. E. Prou. Proua l. 11 1692 -
Poffi - - - - 17. Quitt. d. Agliocch. Chivler, i. Co. Poff. l. 12 1692 - 123
- Tancort - - - 21. Testamento di Leonora Tancort - - - - - lib. 8. 1692 - 211
- Paragno - 4. Quitt. d. Cosimmo Proua i. Edo. Solam Proua
de Camp. Proua l. 13 1693 - - - - - 253
- Pardino - 5. Testam. d. Maria Maria Proua l. 4. 1693 - - - - - 125
- Palla - - - - 17. Rattificante d. Bianca Palla Parada d. Anna
Gioannona - - - 17. uti = Gioannona - - - - - lib. 9. 1693 - 223
- Paglia - - - - 17. Censo vitalizio d. Gioanna Paglia verso l. Hospitale
delle Anni d. Torino - - - - - lib. 9. 1693 - 225
- Rignona - 21. Quitt. di Maria m. Rignona a Maria Proua
di Rignoni di Paola Proua Proua: C. 1698: 441
- Castaldi - - - - 17. Testam. Secundina Moglia Castaldi N. qui f. in Febbr.

1892

Agosto

44 9

- Gregoria - 21. Lett. d. Maria Calvini Belluna Regoria l. 8. 1892 - 95.
- Georgio - 7. Nennens. d. Carl Ch. Valpurga Co. d. Montre a Chittan de
villavano d. Meri. d. Luigi, ca. Maria Parviz l. 8. 1892 - 120
- Granery - 7. Nennens. d. et alij - 120
- Parron - 10. Procura d. Roggeri Sottel, et alij. Carron l. 9. 1892 - 193
- Bueano - 9. Affid. d. Maria Lud. Eusebio ad Ant. Venellone, Eugenio
Lippi caella l. 8. 1892 - 194
- Grande - 9. Procura ha i. Cuyal. Franzi con Eugenio Bayna l. 8. 1892 - 193
- Giordanello - 7. Voto d. Lucrezia Luert. Ant. Emma Maria Chiatel. n. Stabella
Cata Giordanello, et Maria Teresa Figliuoli Ramondet, a
Cuyal. Bonicuzzi, e quitta ha i. n. l. 8. 1892 - 201
- Giordano - 27. Procura d. C. Tomaso et Maria Gaud. l. 8. 1892 - 203
- Pibellino - 26. Patrimoni, e erettione d. Vespertinus d. Maria Ant. Bell. n. l. 8.
1892 - 204
- Resuiti - 21. Quitta con Voto. d. M. Leuit. d. Maria ad Ant. Roman
Co. d. Colign. e Sottel. d. Maria Ruchit, e quitta d.
Franz Maria caella l. 8. 1892 - 204
- Pabuto - 29. Procura ha C. Cas. Eub. e C. Costa d. Salvan l. 8. 1892 - 206
- Giuseppe - 20. Quitta d. Ant. e C. Pat. Bocen, a Carl. Red. de Eusebio
Salva, a Maria Thea l. 9. 1892 - 206
- Giannini - 4. Procura d. Part. Giovanni de C. Tomaso l. 9. 1892 - 207
- Giannini - 4. Procura d. Part. Giovanni de Eugenio Tomaso l. 9. 1892 - 208
- Palletto - 29. C. d. C. Ant. Marchetto, a Carl. Ant. Palletto l. 9. 1892 - 209
- Palbagrat - 28. Procura d. Eugenio Ant. Protti con Carl. Ant. Callagrat l. 9.
1892 - 210
- Therghio - 22. Procura d. Maria Therghio et C. Ant. Marchetto l. 9. 1892 - 211
- Therghia - 25. Voto d. Maria Therghia Marchetto l. 9. 1892 - 211
- Pariglia - 23. Voto d. Maria Pariglia, a Maria Luisa l. 9. 1892 - 203
- Pastato - 28. Procura d. Carl. Ant. Lener, Piero, e Christian d. Maria Pariglia d.
cuesturan, a Maria Pastato, con Carl. C. Pat. Marchetto
Marchetto l. 9. 1892 - 215
- Pann-reb - 23. Procura d. C. Maria Pann-reb et Maria Patre Pann-reb l. 9.
1892 - 215
- Piorgis - 20. Lett. d. C. Maria Pann-reb l. 10. 1892 - 215
- Pacia - 20. Procura d. Maria Pann-reb et Maria Patre Pann-reb l. 9.
1892 - 215
- Pivama - 25. Procura ha Lucrezia Luert. Ant. Emma Maria Chiatel. n. Stabella
Cata Giordanello, et Maria Teresa Figliuoli Ramondet, a
Cuyal. Bonicuzzi, e quitta ha i. n. l. 8. 1892 - 201
- Prochi - 21. Procura ha C. Cas. Eub. e C. Costa d. Salvan l. 8. 1892 - 206
- Giorgis - 7. Procura d. Maria Therghio et C. Ant. Marchetto l. 9. 1892 - 211
- Permonia - 30. Voto d. Maria Permonia, a Maria Luisa l. 9. 1892 - 203
- Pavello - 18. Procura d. Pietro Maurizi et alij. et alij. Caella l. 8. 1892 - 206
- Piletta - 12. Voto d. Maria Piletta, a Maria Luisa l. 9. 1892 - 203
- Pivodi - 19. Procura d. Giuseppe et Lorenzina Brunatto
giugali Pivodi, ad Ant. Brunatto con Dote
della Madonna Lorenzina. l. 7. 1892 - 206

1692

Torla..... 30 - ^{ref.} Frans L. Matteo D. Torla et Don^{co} Mattia --- fol. 9. 1693 - 549.
 Garnerij..... 21 - Vent. L. Pio Dall'Anno e Pio Barni Garnerij --- 11. 1. 1694 - 589.
 Sambato..... 18 - Dat. in paga d. Anna Maria Verone e Sergio Sambato --- 13. 3. 1694 - 1303.
 Ponteri: 29: ^{Prov. d.} Carl. Em. Ponteri G. d. Faule ^{Malon.} Amadea
 Castalda ^{Testam.} N. ^{secundina} ^{to} ^{Benza} ^{Castaldi} ⁱⁿ ^{Sim} ^{di} ^{Febr.}

[Faint, illegible handwriting covering the majority of the page, likely bleed-through from the reverse side.]

1692

Settembre 48 2

- Giorgis - 13. Casella d. Aj. Vercelli in Cassepe Cingio l. 9. 1692. 10
- Poveana - 3. Cas. d. Ant. Verellone, e Agnate Giuseppe Nella a Benen
chiavata Prucana Pucana Verganna con M. l. 9.
d. Franz. Lud. Pucan. l. 9. 1692 - 1392 - 147
- Pabina - 2. Yettan? d. Maria Maria Cabina l. 9. 1692. 155.
- Grandelino - 9. Cas. d. Carl. Giuseppe e Felice Verluco, a Ca. Doni. Maria
Doni. Felice, Ene Palma, Ant. Marcell. Grandelino
e Giuseppe Verluco, Nat. Palma dalle Pite d. Diamone
l. 9. 1692 - 155
- Pavagna - 9. Dote d. Clara Pavagna Cattana l. 9. 1692. 155.
- Perardo - 11. Procura d. E. Maria in Stefano Grand. l. 9. 1692. 155.
- Roannini - 6. Comp. d. Bart. Roannini da Ca. Doni. Vity l. 9. 1692. 155.
- Pentile - 11. Citta d. Stefan. Felice a Ca. Lasso Castell. l. 9. 1692. 159
- Pastale - 19. Citta d. Cecilio Motta d. Felice Franz. Pastale, e Ca. Ant. Rindollet
e copiere in Ca. Rindollet l. 9. 1692. 159
- Piacobino - 7. Citta de Cuyal. Berini ch. chiatta, a Nicolo. Cawbino e
Solly d. Ludo. Alas. Co. d. Maria l. 9. 1692. 159
- Pentile - 3. Dicus. in Franz. e Felice Coto, e Franz. Citta Felice Pucan
gloria l. 10. 1692. 159
- Pullo - 26. Citta d. Maria Maria Maria, a Doni. Delle l. 10. 1692. 159
- Quadrone - 18. Citta d. P. e S. Cuyal. Quadrone, a Carl. Motta l. 10. 1692. 159
- Poffa - 2. Dote d. Maria Maria Bernard. Poffa l. 10. 1692. 159
- Pastale - 6. Invenzione d. Maria Bernard. Co. l. 10. 1692. 159
- Galleane - 23. Remissione d. Pich. Paul. del Ponte, a Ca. Pich. Cawbino
e Ca. Rindollet, e Ca. d. Agnate. Cawbino l. 10. 1692. 159
- Poffa - 16. Citta d. Ca. Biaggi e Maria Cuyal. Poffa, a Ca. Poffa
Remissione l. 10. 1692. 159
- Pianotti - 11. Citta d. Carl. Giuseppe Belmonte, a Cuyal. Poffa, a Ca. Poffa
Remissione l. 10. 1692. 159
- Pentile - 17. Yettan? d. Stefan. Felice l. 10. 1692. 159
- Phiglio - 10. Solly d. Pich. Valle, a Ca. Pich. Phiglio l. 10. 1692. 159
- Pianetta - 23. Cas. d. E. Maria Belmonte, a Cuyal. Poffa, a Ca. Poffa
Remissione l. 10. 1692. 159
- Pannetta - 25. Cas. d. ch. Solly. 159
- Paj - 23. Cas. d. Gabriel Agnate, a Pich. Paj l. 10. 1692. 159
- Paj - 26. Procura in Cuyal. Maria Croce, a Pich. Paj l. 10. 1692. 159
- Paretto - 4. Yettan? d. Carl. Cawbino l. 11. 1692. 161
- Prafagno - 11. Citta d. ch. Prafagno, a Ca. Pich. Prafagno, a Ca. Pich. Prafagno
d. Carl. Maria Belmonte l. 11. 1692. 161
- Panata - 15. Dote d. Clara Bernard. Prafagno, a Ca. Pich. Prafagno, a Ca. Pich. Prafagno
d. Carl. Maria Belmonte l. 11. 1692. 161
- Paj - 9. Procura d. Clara Bernard. Prafagno, a Ca. Pich. Prafagno, a Ca. Pich. Prafagno
d. Carl. Maria Belmonte l. 11. 1692. 161
- Pescuti - 25. Procura in i. M. Maria d. Pich. Prafagno, a Ca. Pich. Prafagno, a Ca. Pich. Prafagno
d. Maria l. 11. 1692. 161
- Grosso - 10. Comp. d. Carl. Maria Belmonte, a Pich. Prafagno, a Ca. Pich. Prafagno, a Ca. Pich. Prafagno
d. Carl. Maria Belmonte l. 11. 1692. 161
- Palitiano - 3. Citta d. Pich. Belmonte, a Nicolo. Calligaris con Doni. Calligaris
e Pich. Belmonte, a Solly d. Carl. Maria Belmonte l. 11. 1692. 161
- Gospietro - 17. Dote d. Angelo Belmonte, a Pich. Prafagno, a Ca. Pich. Prafagno, a Ca. Pich. Prafagno
d. Carl. Maria Belmonte l. 11. 1692. 161
- Pallina - 11. Procura d. Clara Bernard. Prafagno, a Ca. Pich. Prafagno, a Ca. Pich. Prafagno
d. Carl. Maria Belmonte l. 11. 1692. 161

1692.

Settembre

9

- Palleari 14. Quitt. d. Pietro Tano, et Ann. Cauph. Gallan. Pal. no.
 Regorio 11. Quitt. d. Ant. Gregorio l. 12. 1692. - - - - - 159
- Pibellino 29. Comp. d. Mart. Ant. Pibell. o. Po. et Ann. Lauro Bravata
 Regorio l. 12. 1692. - - - - - 159
- Pilleta 15. Quitt. d. Michel. Pilet. l. 1. 1692. - - - - - 159
- Pavino 20. Vend. d. Eugenio Zocchi Canis a. Nat. P. l. 1. 1692. - - - - - 159
- Passo 2. Quitt. d. Ann. Tano a. E. Patr. Secondo l. 1. 1692. - - - - - 159
- Pigne 19. Quitt. de Regal. Alex. o. dei Bicchieri a. E. Patr.
 Olleuso et Ollejo da Ann. Tano l. 1. 1692. - - - - - 159
- Pianeta 19. Quitt. da E. Patr. Piana l. 12. 1692. - - - - - 159
- Preseglie 2. Quitt. d. Maria Poterini d. Giuseppe Nota dal nota. P.
 l. 13. 1692. - - - - - 159
- Pallina 29. Quitt. d. Ann. Pallina a. E. Patr. Ferrer. l. 4. 1692. - - - - - 159
- Piolita 9. Quitt. d. Lucia Polita Cattagna l. 4. 1692. - - - - - 159
- Poder 7. Quitt. di Marg. Beatrice Poder Tarasna - - - - - lib. 9. 1692. - - - - - 159
- Salimbetti 6. Quitt. d. Fran. Salimbetti a. Tomaso Stech. - - - - - lib. 11. 1692. - - - - - 159
- Tandio 9. Compra d. Mentino Claudio Tandio da
 Gio. Pro. Mecca. - - - - - lib. 10. 1692. - - - - - 159
- Castalda N. Testam. secondina Regia Castalda in Febb.

Genova	4	Procura d. Pauli Ant. Lenti, et N. Debrankle l. 10. 1692	54
Palola	8	Procura d. Michele Palola, et Pauli Canale l. 10. 1692	107
Patinara	7	Testam. d. Michel. Patinara l. 10. 1692	165
Pastato	4	Procura d. Giuseppe Dentis, et Doni Benfante, a Carlo Mh. Pastato l. 10. 1692	253
Palitiano	4	Oblij. d. Bart. Palitiano a Giulia Maria Peretti in cauzione da E. Ben. Crema l. 10. 1692	301
Piorgis	11	Ciuita tra la Citta d. Novis, et G. Donno Alb, Agostino Carigli Ferrer, et Alessio exoll. et, et Oblij. de Felice de Carigi l. 10. 1692	39
Paviglio	11	Ciuita d. chutscyt	139
Pabino	18	Testam. d. Capone Abia l. 10. 1692	42
Pilledi	20	Ciuita d. An. Mh, et Maria Celeb, a Michele Mh, et Abam. Calm. l. 10. 1692	49
Palino	20	Ciuita d. chutscyt	49
Pioanini	24	Oblij. d. Bart. Pioanini, et Maria Corzana l. 10. 1692	535
Pandolfo	27	Testam. d. La. Pata Pandolfo, et Filippo Cavanti Conterij, et Mar. d. Gioseffa l. 10. 1692	545
Paidone	30	Procura dell. M. Vniversij delle ciuita et Marchesi de. Casidoro l. 11. 1692	91
Pedannini	27	Casa d. Bart. Pedannini, et Maria Cavattan l. 11. 1692	251
Pavellina	18	Dot. d. Maria Maddal. Pavellina Roggi l. 11. 1692	253
Paviglio	30	Procura della Citta d. Novis, et Agostino Carigli Ferrer, et cauzione a Messer. Michele Michele Mabels, et An. Mh. Mando. l. 11. 1692	277
Gentile	21	Dot. d. Maria Maddal. Bergera Call. a l. 11. 1692	435
Pallina	25	Dot. d. Ott. Call. Casanova Monaca l. 11. 1692	591
Piofreda	7	Dot. d. Ott. Call. Casanova Monaca l. 11. 1692	591
Proso	1	Comp. d. Cas. Mh. Mh, de Paolo Ben. de Benedic. l. 11. 1692	627
Pioanni	10	Ciuita d. La. Pata de March, et piu. ved. Monte ex. ott. l. 11. 1692	591
Pio di Dio	10	Ciuita d. chutscyt et piu. ved. Monte ex. ott. l. 11. 1692	591
Penova	4	Ciuita d. Giuseppe Michele Pith, et Paolo Maria Ferra l. 11. 1692	305
Ponessa	18	Oblij. d. Giovanni Pontesera Vergueria, et sua figliuola a Maria Corzana de la. Pata l. 11. 1692	301
Pays	18	Prometa d. In. Costanza, et Carlo Maria Cui l. 11. 1692	715
Poeva	9	Dot. d. Maria Maddal. Giova l. 11. 1692	551
Pavola	31	Call. d. La. Pata Pavola, et Paolo Pata Turina l. 11. 1692	1041
Gianinetto	30	Quira d. Giuseppe Gianinetto da Tur. Maria et Anna l. 11. 1692	487
Prin	30	us. - Margherita giugli. Prin l. 11. 1692	1471
Proso	30	Quira dell. Maria. Franco. Giuseppe Proso da Michel. Angelo et - l. 11. 1692	1487
Gianuie	6	us. - Maria Camilla giugli. Duscheria, et piu. ved. Monte l. 11. 1692	1471
Gianuie	6	Oblij. d. Maria. Ant. et Claudia Luigia Todosa giugli. Ferrer l. 11. 1692	1487
Guidotti	16	us. - ad. Maria. Maria. Canuie, et piu. ved. Ponanate l. 11. 1692	1487
Euglielmo	4	Quira d. Anna Luceria Cantone Bell. et m. d. Euglielmo ad. Casabio, Mh, Giulio ex. ved. Pith Bell. condore della. l. 11. 1692	745
Gianotto	2	Quira d. Anna M. Nouareta, et Mh. Gianotto l. 11. 1692	448
Pastalda		Testam. fecundina Moglia Pastalda V. in Feb. l. 11. 1692	

1692.

Moore

9

[The body of the page contains extremely faint, illegible handwriting, likely bleed-through from the reverse side of the page. The text is too light to transcribe accurately.]

Papicoli	4	Comp. d. Eminent Maria Sappiot de Eas. Hain del Camille	191
Pignier	6	Doname d. Ant. Pignier, a Claudis Evin l.ii. 1692	189
Povin	6	Doname d. chutuyt.	189
Ponetti	12	Cura d. Carl. Croype e Math. Anst. in lon. Madre l.ii. 1692	189
Palleani	17	Stati d. Part. o. Natth. Costa, o Capran. Eubian. l.ii. 1692	191
Prognardo	18	Pro. d. Pi. Prognardo de lu. Natth. l.ii. 1692	191
Pastardo	19	Stati d. Stefan. Eglia. l.ii. 1692	190
Pavelliana	16	Stati d. Eubia nova Euphonia l.ii. 1692	191
Pastato	19	Quitt d. Hans. Calatay, o Luente. Hyle l.ii. 1692	198
Pruca	20	Accenta della Citta d. Morin, a Ca. Ant. Ercia l.ii. 1692	196
Pignier	20	Vend. d. Agost. Pignier, o Claudio Evin l.ii. 1692	191
Pavin	20	Vend. d. chutuyt.	191
Pallo	29	Stati d. E. Croype. Eub. l.ii. 1692	197
Patelli	28	Haustura de M. della Contada d. Morin, o Nicolas. Eub. l.ii. 1692	195
Pautier	28	Stati d. Euphonia. Eub. l.ii. 1692	196
Puliano	20	Accenta della Citta d. Morin, o Hans. Denis d. Eubian. l.ii. 1692	197
Piovano	29	Cura d. Jephuel. Coman. in Croype. Eub. l.ii. 1692	197
Pabri	10	Doname d. M. Fabri, o E. Anger. Eub. l.ii. 1692	199
Pambeta	10	Doname d. chutuyt.	199
Pellaro	12	Comuta in E. Ellardo, e E. Pata. Veta l.ii. 1692	183
Pentile	29	Acquist d. Stefan. Costa da E. Brunis l.ii. 1692	211
Pianolio	29	Comp. d. Lu. Luente. Coman. de. Hans. Medala e Jph. Eub. l.ii. 1692	219
Pattinara	12	Nota d. Hans. nova. Eub. l.ii. 1692	195
Pastato	22	Cura d. Eusepe. Calatay da Hans. Eub. l.ii. 1692	195
Priota	26	Nota d. Maria. Priota. Costa l.ii. 1692	195
Parda	21	Stati d. E. Pata. Eub. l.ii. 1692	197
Pflenza	1	Vend. d. Euph. Eub. l.ii. 1692	197
Pachemar	4	Nota d. Madata. Pachemar. Colligari l.ii. 1692	197
Piovana	28	Reverend. d. Euph. Ant. Castell. o Filippo. Eub. l.ii. 1692	197
Pellio	16	Quitt in Euph. nova. Anst. Pellio d. Hans. nova. l.ii. 1692	195
Pellia	7	Quitt d. Hans. nova. Pellia, o Luente. Pata. l.ii. 1692	197
Pellia	10	Nota d. D. Pellia. Pata. Ant. Com. doname d. Pata. l.ii. 1692	197
Paezana	6	Comessione in Coman. Leonard. Eub. l.ii. 1692	195
Pebaldi	20	Vend. d. Michel. Ant. Pebaldi, o Euph. Ant. Castell. l.ii. 1692	197
Pautier	28	Nota d. Hans. Franca. Eub. l.ii. 1692	197
Payno	23	Nota d. chutuyt.	195

1692.

Novembre

9.

Guazzara 6. Conventi in Campis Fendato e Casyna San' Lucetta
 Pramaglia 11. Dot. Maria Maria Pramaglia San' L. 1692-1693. 289
 Paganina 8. Fratelli in Campis Honor, e Laura Eugenia L. 1692. 305
 Piana - 19. Dot. L. Emma Santa Hejwta L. 1692. - - 813
 Praxery - 24. Dot. Maria Maria Praxery L. 1692. - 61
 Gastalda - Terram. second. Roglia Gastalda V. in Febb.

Quasco	1. Procura d. Luca dal P. M. Benigno della Costerna in Ranuti Eius	
Pastaldo	2. Procura d. Giuseppe Nicola Vittoni in Elue Estrabo l. in 1692	21
Picco	3. Procura d. Carlo Oddo da Portofino Ruffinaga in La Part. Eius	29
Pellico	4. Procura d. Carlo Ant. Ellis a suo figliuolo l. in 1692	107
Penta	5. Procura del P. Eius Matt. in Carl. Maris l. in 1692	129
Pedda	6. Procura d. Maria Ant. Giuseppe a Maria Margh. Bocconi, a Maria Pedda l. in 1692	145
Pascioli	7. Procura d. Maria Ant. Terra Costa a Giamb. Prapost. l. in 1692	161
Pastato	8. Procura d. Carl. Estrabo, o Filippo Ant. Houmto l. in 1692	201
Galleani	9. Procura d. Giuseppe Maria Allean, in Carl. Melchior Allean l. in 1692	231
Paj	10. Procura d. Maria Mauriti. Soler. Leuzzi. Deati, a Giuseppe Emanuel. Don. Paj e Carl. Maris l. in 1692	274
Piordana	11. Procura d. Carlo Castell. o Carl. Maris e Angeli. Maria Eudora l. in 1692	281
Poffo	12. Procura d. Eulm. Effe. de. Michele. Perren. l. in 1692	315
Poffo	13. Procura d. Maria Maria Effe. condonazione a Eudm. Effe. l. in 1692	418
Parniero	14. Procura d. Laura. Carl. Sabetti. a Maria. Maris. Eudm. l. in 1692	419
Pavello	15. Procura d. Giuseppe Luigi. Maria. e Angela. Maria. e Filippo. de. Maria. a Stefano. Eudm. l. in 1692	461
Piglia	16. Procura d. Maria. Varetta. Effe. l. in 1692	473
Paviglia	17. Procura d. Maria. Angiola. Varetta. l. in 1692	19
Piremar	18. Procura d. Maria. Maria. Maria. l. in 1692	57
Poannini	19. Procura d. Maria. Maria. Maria. l. in 1692	60
Poannini	20. Procura d. Maria. Maria. Maria. l. in 1692	61
Poannini	21. Procura d. Maria. Maria. Maria. l. in 1692	68
Poannini	22. Procura d. Maria. Maria. Maria. l. in 1692	70
Pofreda	23. Procura d. Maria. Maria. Maria. l. in 1692	78
Puevilli	24. Procura d. Maria. Maria. Maria. l. in 1692	78
Puerra	25. Procura d. Maria. Maria. Maria. l. in 1692	79
Pina	26. Procura d. Maria. Maria. Maria. l. in 1692	121
Prande	27. Procura d. Maria. Maria. Maria. l. in 1692	181
Panoti	28. Procura d. Maria. Maria. Maria. l. in 1692	201
Paniretto	29. Procura d. Maria. Maria. Maria. l. in 1692	251
Plandina	30. Procura d. Maria. Maria. Maria. l. in 1692	271
Pianetto	31. Procura d. Maria. Maria. Maria. l. in 1692	275
Prosso	32. Procura d. Maria. Maria. Maria. l. in 1692	287
Parbella	33. Procura d. Maria. Maria. Maria. l. in 1692	318

[Faint, illegible handwriting]

[Faint, illegible handwriting]

[Faint, illegible handwriting]

[Faint, illegible handwriting]

[Faint, illegible handwriting]

[Faint, illegible handwriting]

[Faint, illegible handwriting]

[Faint, illegible handwriting]

[Faint, illegible handwriting]

[Faint, illegible handwriting]

[Faint, illegible handwriting]

1692.

Decembre

9.

[Faint, illegible handwritten text, likely bleed-through from the reverse side of the page.]

1692.

Genaro

83

[Handwritten flourish]

- Lombard - 10. obbligo d. Co. Donno Perria, i' Scuggi Lombard l. i. 1692. 203.
- Leonardi - 14. Cura d. Santa Margherita Leonardi Benicini in Co. Batt. Quarello l. i. 1692. - 517
- Lisa - 12. Cred. d. Frans. Scot, da Eugal. Vautan. Lisa l. i. 1692. 589
- Laude - 26. Acquiti d. mat. de Laude da Marchis Henrici Vigna l. i. 1692. 551
- Leucoti - 23. Cred. d. sant. Donno Petiti, e mat. Leucoti l. i. 1692. 559
- Liberale - 24. Acquiti d. Michele Liberale da Marchi Valtana l. i. 1692. 139
- Luzera - 28. Quitt. d. Anna Luzera Parolone da Sebano, obbligo con dote l. i. 1692. - (287)
- Luzina - 15. Dote d. Donno Luzina Bonar d. al monte d. Peta l. i. 1692. (34)
- Luzier - 17. Fronte da Anna Maria Manuelli, e Luenti, e Maddala Luzier de Hotel, e Cui Luzier gi' Filivul. Vautan l. i. 1692. 71
- Luzzi - 11. Dote d. Donno Luzzi. Amarda l. i. 1692. - 115.
- Lenchia - 7. Dote d. Lucia Doggina Lenchia - - - - - lib. 9. 1692. 895.
- Loggiero - 12. Testamento d' Henrico Loggiero - - - - - lib. 9. 1692. 897.

1692.

Гелато

L

[Faint, illegible handwritten text, likely bleed-through from the reverse side of the page.]

1692

Febbraio

84

L

Fustini - 4. Cesa d'Anna Batta all. Eugal. Luten. l.a. 1692. -- 51
 Fustini - 4. Cesa d. Ambrogio Giovanni da Eugal. Luten. Batta l.a. 1692. 14)
 Lanza - 9. Procura d. Maddala Lanza Marchese ii. Pich Marchese l.a.
 Lanier - 1. Cesta d. Maria Tortora, a Giuseppe e fratelli Lanier di Terni
 Leona - 4. Comp. d. Giuseppe Nicola Vitone de Agnisi e Maddala Leona de-
 Perchia l.a. 1692. -- 451
 Leuotti - 16. Cesa d. G. Leuotti dalle Citta d. Roma l.a. 1692. 549
 Luciano - 6. Cesta d. Paula Antonia Vasium Matera, da Roberto Ant Luciano
 Levi - 28. Donazione tra Rosa Pugliese ad Abramo Levi l.a. 1692. -- 669
 Lanza - 17. Doti d. Clara Maria Lanza Prata l.a. 1692. -- 153
 Langosca - 22. Donazione d. Bart. Capella a Maria Eugenia Langosca l.a. 1692
 Lionetti - 29. Procura d. Giuseppe Lionetti ii. Anna Lionetti l.a. 1692. -- 577
 Lencia - 7. Cesta d. G. Batt. Bertolo, ad Ant. e fratelli Lencia l.a. 1692. -- 262
 Laurenti - 22. Cesa d. G. Batt. Calceas, de. Lenti e Maria Maria Eugal.
 Laurenti l.a. 1692. -- 15

1692.

Febbraio

L

1692.

Marzo

L

- Liberali 3. Nata d. Michele Nappi, Valtana a Michele Librale l. 10. 1692. ¹⁷³
- Stiparelli 6. Procura d. Donato Blacani, ex v. b. Lepellet. l. 13. 1692. ²⁹⁷
- Leschiera 5. Lett. d. M. Leschiera l. 13. 1692. ³⁴⁵
- Luchino 4. Quitt. d. E. Michele Pij de Part. Ant. Luchino l. 13. 1692. ⁵¹⁷
- Laurenti 21. Procura d. And. Vario de Laurent. ex P. Laurent. l. 13. 1692. ⁵⁹⁵
- Lauda 14. Acquisto d. C. Rend. Crema, a Maria Maria Vega, ex C. d. E. Patri de Laud. l. 4. 1692. ⁵³
- Levera 18. Quitt. d. C. Domenico Tempia, da Sabetti & C. And. e Matelli, Levera l. 4. 1692. ⁵⁶⁵
- Leonardi 26. Comp. d. Corra Verdona, da Annibale Vario Cavini Leonard. l. 4. 1692. ⁵⁸
- Leonetti 27. Lett. d. Mari Leonetti, da Ant. Leonetti. l. 13. 1692. ³⁹¹
- Lasagna 14. Lett. d. Carl. Luigi Chetini, a Carl. And. Lasagna l. 13. 1692. ⁹¹
- Lupo 9. Quitt. d. Maria Luiza Cattagnera, a Part. Bertolo & i. Replend. Cattagner. l. 13. 1692. ⁷⁴³
- Leonardi 28. Oblig. d. Annibale Vario Cavini Leonard, a C. M. l. 13. 1692. ⁶⁹⁵
- Lisello 7. Comp. d. Pietr. Lisello da Maria Lisello l. 13. 1692. ¹
- Leonardi 10. Quitt. de Eugal. Maurer, e più ved. Maurer. l. 12. marzo. ⁷⁸¹
- Lomello 6. Acquisto del Commend. Pio Maurizio Comotto da Don. Lomello ex quitta d. Angeli Francesca Bernusa. l. 13. 1692. ⁸¹⁹
- Lega 3. Vend. d. Gio. Lega, a D. And. Anglesio. l. 10. 98. 1692.

1692.

March

85 *L*

1692.

Maggio

L

- Lionetti 9. Ritrovato d. Cosimmo Lionetti ad Agostino Chavandoni, e cent.
 nella Città di Roma l. 6. 1692. 528.
- Laurenti 19. Verso d. Anna Luella Laurenti a Cayre maggio 1692.
 1692. 698.
- Sanfrancesco 27. Procura della Capitaneria di S. Mors in Roma l. 6. 1692.
 Carl. Ant. Cognati, e Carl. Fr. Sanfrancesco. 1. 6. 1692. 721.
- Lorenzale 17. Comp. d. Stefano Lorenzale da Capri l. 6. 1692.
 Carl. Ant. Cognati, e Carl. Fr. Sanfrancesco. 1. 6. 1692. 408.
- Sanfrancesco 31. Verso d. Stefano Anna Luisa Fontana e Anna
 Margherita Fustella, a Carl. Fr. Sanfrancesco. 1. 6. 1692. 851.
- Sevi --- 5. Dote d. Rafael Sevi Penante l. 7. 1692. --- 71.
- Souera 29. Quita d. Carlo Antonio Aliciani, in Pech. Souera l. 7. 1692. 581.
- Sodi --- 2. Carta della M. del Crocifisso d. Tommaso da Agostino Boveri, e
 quita d. Carl. Ant. Sodi l. 8. 1692. --- 311.
- Laurenti 22. Assompra d. B. Bertollo et Anna Maria
 Luella et quita d. Nomina Christina Laurenti
 eppre ved. Luella in maggio. lib. 5. 1692. 161.
- Locana 7. Testam. d. Giulia Rosetta Locana --- l. 4. 1695. 639.
- Locana 2. Testam. d. Giulia Rosetta Locana --- l. 4. 1695. 640.
- Lamer --- 9. Testamento d. Pietro Lamer lib. 5. 1692. (387).

169a.

Præfatio

[Signature]

[Faint, mostly illegible handwritten text, likely bleed-through from the reverse side of the page. The text is arranged in several paragraphs.]

1692.

Leglio

L.

[Faint, illegible handwriting, likely bleed-through from the reverse side of the page.]

1692.

Agosto

89

L.

- Lustina - 5. Dote d. Maria Caterina Millina Reina Lutina l. 8. 1692. 109
- Lustino - 5. Dote d. S. Lucia da da E. Lutina l. 8. 1692. 109
- Litta - 14. Procura del Principe Carlo d. Maria Litta Eugal. del P. P. M. Principe
e Caterina di Maria Craggi l. 4. 1692. 111
- Lotricio - 6. Dote d. Vittoria Maria Prando a Maria Lotricio l. 8. 1692. 117
- Lodi - 12. Comp. d. Paul. d. Lodi de Maria Radiciat. l. 8. 1692. 125
- Lesna - 7. Ritratto d. Maria e Felice Lesna a Giuseppe Maria Vittore
e Maria d. Barbara Angelica Proatta Lesna l. 9. 1692. 125
- Laurenti - 27. Dote d. Maria Laurenti Morell. a Giuseppe Craggi l. 9. 1692. 133
- Lantini - 18. Acquisto d. Secondo Squatiti Comari da Maria Margherita e Carlo
Eustachio Lantini, e Caterina d. Maria Violante Marilli.
Monziana l. 9. 1692. 133
- Lascaris - 19. Procura d. Alberto Lascaris a Theodor Bav. l. 9. 1692. 133
- Lovello - 25. Dote d. Maria Angiola a Maria Litta Litta l. 9. 1692. 133
- Lerzonia - 26. Comp. d. Carlo Trombello da Maria Maria Litta l. 9. 1692. 133
- Lusina - 19. Dote d. Maria Maria, a Maria Maria Litta l. 9. 1692. 133
- Leonardi - 23. Dote d. Maria Caterina Braxera e Maria Maria Leonardi l. 9. 1692. 133
- Lancier - 20. Dote d. Maria Maria Litta Litta l. 9. 1692. 133
- Lumetto - 29. Dote d. Maria Maria Litta Litta l. 10. 1692. 133
- Lodi - 4. Dote d. Maria Maria Palestrini, a Paul. d. Lodi l. 11. 1692. 133
- Lina - 30. Dote d. Maria Maria Litta Litta l. 11. 1692. 133
- Letti - 30. Dote d. Maria Maria Litta Litta l. 12. 1692. 133
- Luppi - 18. Dote d. Maria Maria Litta Litta l. 9. 1692. 133
- Lorenzina - 19. non uale. 000
- Luciana - 18. Dote d. Maria Maria Litta Litta l. 7. 1692. 133
- Losa - 29. Dote d. Maria Maria Litta Litta l. 9. 1692. 133
- Lamberta - 30. Dote d. Maria Maria Litta Litta l. 11. 1692. 133

1692.

Agosto

L.

1692.

Settembre

L.

- Lascaris s. Procura d. Albert Lascaris et Maria Visconti. l. 9. 1692. 29)
- Leonaro b. oblega d. Carlo Maria Leonard, a. P. Amb. Prina l. 9. 1692.
- Lentini i. d. d. d. Michele o Maria Maria Papat. Cast. n. a. ⁷⁵¹ ~~759~~
- Lanteri as ^{Batt. l. 9. 1692.} d. d. d. Maria Lanteri. l. 10. 1692. --- 265.
- Lionetti. as ^{as} d. d. d. Giuseppe Lionetti. ad Ch. Vilib. Veresi. l. 10. 1692. 299
- Loca. --- ^{as} d. d. d. Michele Loca. l. 10. 1692. --- 182.
- Lingoti. i. s. Maria Angela Maria Papat, e. Batt. Lingoti. l. 11. 1692. (79)
- Lonzavigne i. d. d. d. Maria Lonzavigne a. Michele Amb. Prina
e d. d. d. Maria Lonzavigne Arrati e comm. adori d.
oblega d. Maria Lonzavigne. l. 12. 1692. --- 111

1692.

Settembre

90 L.

[Faint, illegible handwriting, likely bleed-through from the reverse side of the page.]

[Small, faint handwritten mark or signature.]

[Faint, illegible handwriting, likely bleed-through from the reverse side of the page.]

1692.

Settembre

L.

- Lagier - 6. Donamè & Conno Andriell. Lagier; a Manu l'ro
 Colone l. 10. 1692. - 189
- Lanto - 11. Note d'Anna Maria de Lanto Nghes l. 10. 1692. - 409
- Lande - 25. Comp. d. Nat. de Lande, da Lib. Patti Avocat. l. 10. 1692. - 551
- Lanine - 25. Procura d. Catt. Maria de Carl. e Margh. Patta Belle
 Lancia, in Fran. de Carl. l. 11. 1692. - 1
- Lande - 4. Quitta d. Anna Maria Povero, a Pava. Patta e Nat. de Lande
 l. 11. 1692. 119
- Liberale - 14. Comp. d. Maria Caterina Patta, da Carl. Povero, e quitta d.
 Lucibele Liberale l. 11. 1692. - 205
- Lagier - 21. Note d'Anna Patten. Bonama l. 11. 1692. - 407.
- Lamer - 2. Società tra Carl. Pasquero, e Car. Lamer con quitta l. 12. 1692. 448
- Losa - 24. Proveritura d. Maria Lora, a Caterina de Nighes, e Donamè
 d. Paul. Ant. Lora l. 13. 1692. - 553
- Lecis - 17. Concus d. Isabella Patta Lecis Patta l. 14. 1692. - 491
- Lecis - 31. Patta d. Patta Carola, a Patta Patta Lecis l. 14. 1692. - 1091

1692.

Settembre

91

L.

1692.

Novembre

L.

- Santa - 12. Ratti d. Bart. o. Ratti, Santa e Capone Calcean. l. ii. 1692. 241
 Longa - 4. Citta d. Constante Longa, e Capone Calcean l. ii. 1692. 267
 Lucino - 25. Citta d. Ant. Maria Lucino ad Ana. Chianca. l. ii. 1692. 479
 Laude - 26. Citta d. Niccolò Bracco a Capone Calcean l. ii. 1692. 577
 Sanvittorio - 20. Citta d. Eulio Citta. Anzani & Citta. Sanvittorio. all'istituto d. S. M.
 Santa - 26. Citta d. Maria Santa Santa l. i. 1692. l. i. 1692. 153
 Liberale - 15. Citta d. Maria Liberali Martini ad Ana. l. i. 1692. 451
 Sengeri - 24. Sequito d. C. Ant. Belgrano, e Capone Paraviano; e Citta d. Ana.
 Citta. Sengeri Paraviano l. i. 1692. 479
 Langò - 19. Sequito d. C. Langò da Capone Sengeri Martini l. i. 1692. 505
 Sambetta - 24. Donato d. S. Maria da Ana. Maria Sambetta l. i. 1692. 511
 Laude - 28. Citta d. C. Citta. Laude, a Citta. Sengeri & C. Ant. de
 Ratti l. i. 1692. 822
 Lucca - 17. Citta d. Lucrezia Bianchi. Lucca l. i. 1692. 559
 Pesna - 24. Citta d. Capone. Pesna Bracco, a Citta. Liberali l. i. 1692. 577
 Liberale - 24. Citta d. Sengeri
 Lenti - 25. Citta d. Ana. Lenti l. i. 1692. 12. 1692. 263
 Lega: 30. Citta d. S. Lega, a C. Ant. Anglesio. l. i. 98. 362.

1692

Novembre

L.

31

Novembre

1. Le 1^{er} jour de Novembre, le vent du Nord-Est a soufflé avec violence pendant toute la nuit, et le matin le vent a tourné au Sud-Est, avec une pluie abondante. Le thermomètre a été à 5 degrés au-dessus de zéro.

2. Le 2^e jour, le vent a continué de souffler du Sud-Est, avec une pluie intermittente. Le thermomètre a été à 6 degrés.

3. Le 3^e jour, le vent a tourné au Sud, avec une pluie continue. Le thermomètre a été à 7 degrés.

4. Le 4^e jour, le vent a continué de souffler du Sud, avec une pluie intermittente. Le thermomètre a été à 8 degrés.

5. Le 5^e jour, le vent a tourné au Sud-Ouest, avec une pluie continue. Le thermomètre a été à 9 degrés.

6. Le 6^e jour, le vent a continué de souffler du Sud-Ouest, avec une pluie intermittente. Le thermomètre a été à 10 degrés.

7. Le 7^e jour, le vent a tourné au Nord-Ouest, avec une pluie continue. Le thermomètre a été à 11 degrés.

8. Le 8^e jour, le vent a continué de souffler du Nord-Ouest, avec une pluie intermittente. Le thermomètre a été à 12 degrés.

9. Le 9^e jour, le vent a tourné au Nord, avec une pluie continue. Le thermomètre a été à 13 degrés.

10. Le 10^e jour, le vent a continué de souffler du Nord, avec une pluie intermittente. Le thermomètre a été à 14 degrés.

11. Le 11^e jour, le vent a tourné au Nord-Est, avec une pluie continue. Le thermomètre a été à 15 degrés.

12. Le 12^e jour, le vent a continué de souffler du Nord-Est, avec une pluie intermittente. Le thermomètre a été à 16 degrés.

13. Le 13^e jour, le vent a tourné au Sud-Est, avec une pluie continue. Le thermomètre a été à 17 degrés.

14. Le 14^e jour, le vent a continué de souffler du Sud-Est, avec une pluie intermittente. Le thermomètre a été à 18 degrés.

15. Le 15^e jour, le vent a tourné au Sud, avec une pluie continue. Le thermomètre a été à 19 degrés.

16. Le 16^e jour, le vent a continué de souffler du Sud, avec une pluie intermittente. Le thermomètre a été à 20 degrés.

17. Le 17^e jour, le vent a tourné au Sud-Ouest, avec une pluie continue. Le thermomètre a été à 21 degrés.

18. Le 18^e jour, le vent a continué de souffler du Sud-Ouest, avec une pluie intermittente. Le thermomètre a été à 22 degrés.

19. Le 19^e jour, le vent a tourné au Nord-Ouest, avec une pluie continue. Le thermomètre a été à 23 degrés.

20. Le 20^e jour, le vent a continué de souffler du Nord-Ouest, avec une pluie intermittente. Le thermomètre a été à 24 degrés.

21. Le 21^e jour, le vent a tourné au Nord, avec une pluie continue. Le thermomètre a été à 25 degrés.

22. Le 22^e jour, le vent a continué de souffler du Nord, avec une pluie intermittente. Le thermomètre a été à 26 degrés.

23. Le 23^e jour, le vent a tourné au Nord-Est, avec une pluie continue. Le thermomètre a été à 27 degrés.

24. Le 24^e jour, le vent a continué de souffler du Nord-Est, avec une pluie intermittente. Le thermomètre a été à 28 degrés.

25. Le 25^e jour, le vent a tourné au Sud-Est, avec une pluie continue. Le thermomètre a été à 29 degrés.

26. Le 26^e jour, le vent a continué de souffler du Sud-Est, avec une pluie intermittente. Le thermomètre a été à 30 degrés.

27. Le 27^e jour, le vent a tourné au Sud, avec une pluie continue. Le thermomètre a été à 31 degrés.

28. Le 28^e jour, le vent a continué de souffler du Sud, avec une pluie intermittente. Le thermomètre a été à 32 degrés.

29. Le 29^e jour, le vent a tourné au Sud-Ouest, avec une pluie continue. Le thermomètre a été à 33 degrés.

30. Le 30^e jour, le vent a continué de souffler du Sud-Ouest, avec une pluie intermittente. Le thermomètre a été à 34 degrés.

31. Le 31^e jour, le vent a tourné au Nord-Ouest, avec une pluie continue. Le thermomètre a été à 35 degrés.

1692.

92
E Dicembre 92

Leijson - 7. Lettura d. Evarista da Leijson Comuere l. in. 1692 - - 389
 Lango - - - 19. Acquisto d. Gio: Lango da Giuseppe Defendente Rubini - lib. 12. 1692 - 505
 Lango - 20. Acquisto d. Gio: Lango da Gio: Domenico Lupo l. i. 1692. - 7)
 Magra 26. Donazione d. Isabella La Pappa, a su figliuoli l. i. 1692. - 509.
 Magra 27. Acquisto d. Giuseppe ondis Gio: Calogero, a Carlo Prunelli l. i. 1692. - 363.
 Leone - - - 23. Giurata del Conte d. Zameghia Francesco Filippo Leone al
 Presidente Eugenio Leone - - - - - lib. 8. 1693 - 447.

1692.

Decembre

L